

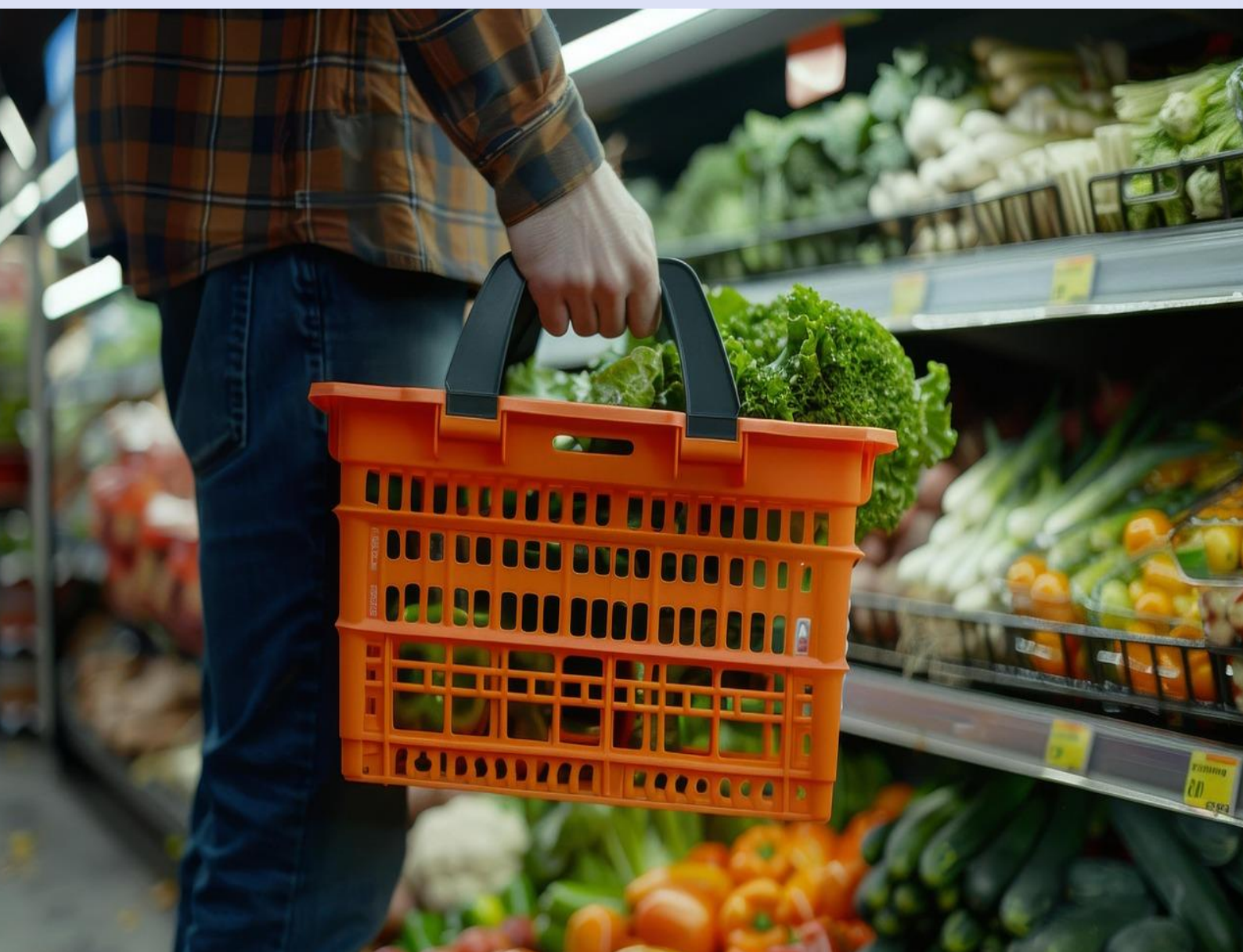

**Serviço Regional
de Estatística dos Açores**

ÍNDICE DE PREÇOS NO CONSUMIDOR REGIÃO AUTÓNOMA DOS AÇORES MARÇO 2026



Catálogo Recomendada

Índice de Preços no Consumidor – Região Autónoma dos Açores – março de 2026

Serviço Regional de Estatística dos Açores

Diretor

Ivo Luís de la Cerda García e Sousa

Edição

Serviço Regional de Estatística dos Açores

Telefone: (+351) 295 20 40 20

E-mail: srea@azores.gov.pt

Sede

Rua da Rocha, 26

9700-169 Angra do Heroísmo

Núcleo de São Miguel

Rua do Melo, nº 75

9500 – 091 Ponta Delgada

Núcleo do Faial

Rua Cônsul Dabney, Colónia Alemã

9900 – 014 Horta

Publicação periódica

Mensal

Data

13 de abril de 2026



SINAIS CONVENCIONAIS

Sinais convencionais por ausência de valor

...	Dado confidencial
-	Dado nulo ou não aplicável
x	Dado não disponível
o	Dado inferior a metade do módulo da unidade utilizada
∞	Infinito

Sinais convencionais adicionais ao valor

//	Dado preliminar
&	Dado provisório
»	Dado previsto
*	Dado rectificado
§	Desvio do padrão de qualidade/Coeficiente de variação elevado
"	Estimativa
"E	Dado estimado pelo Eurostat
⊥	Quebra de série/comparabilidade
i	Mais informação em anexo

Sinais convencionais diversos

μ	Média
=	Igual
>	Maior que
≥	Menor ou igual
<	Menor que
≤	Menor ou igual
%	Porcentagem
‰	Permilagem
∑	Soma de
≠	Diferente

NOTAS:

1 - Os números constantes dos quadros apresentados devem ser considerados como definitivos;

2 - As taxas de variação referentes ao IPC são apuradas a partir de índices com três casas decimais, sendo arredondadas a duas casas decimais nos quadros deste destaque.

ÍNDICE

SINAIS CONVENCIONAIS	3
ÍNDICE	5
ÍNDICE DE FIGURAS	6
ÍNDICE DE PREÇOS NO CONSUMIDOR	7
QUADROS	11
CONCEITOS PARA FINS ESTATÍSTICOS	22

ÍNDICE DE FIGURAS

Figura 1 – IPC (variação média dos últimos 12 meses e variação homóloga) e Inflação Subjacente (variação média dos últimos 12 meses), RAA.....	7
Figura 2 – Taxas de variação homóloga do IPC total e por classes, RAA.....	8
Figura 3 - Contribuições das classes para a variação homóloga do IPC com base na atual estrutura de ponderação, RAA.....	8
Figura 4 - Taxas de variação mensal do IPC total e por classes, RAA.....	9

ÍNDICE DE PREÇOS NO CONSUMIDOR

março de 2026

Em março de 2026, a Região Autónoma dos Açores (RAA) registou uma variação média dos últimos doze meses do Índice de Preços no Consumidor (IPC), "Total", de 2,06 % (2,07% no mês anterior). O indicador de inflação subjacente (índice total excluindo produtos alimentares não transformados e energéticos) registou uma variação média dos últimos doze meses de 1,58% (1,53% no mês precedente). A variação média do índice relativo aos produtos alimentares não transformados foi 5,68% (5,41% no mês anterior) e a do índice referente aos produtos energéticos foi 3,15% (3,89% no mês precedente).

As maiores variações médias dos últimos doze meses positivas por classes ECOICOP 2 verificaram-se na classe 11 "Restaurantes e serviços de alojamento" (7,39%), classe 6 "Saúde" (3,74 %) e classe 4 "Habitação, água, eletricidade, gás e outros combustíveis" (3,52%). Em sentido contrário, as maiores variações médias negativas ocorreram na classe 8 "Informação e comunicação" (-2,66%), classe 3 "Vestuário e calçado" (-1,03%) e classe 2 "Bebidas alcoólicas e tabaco" (-0,57%).

A nível nacional, a taxa de variação média dos últimos doze meses foi de 2,33%.

Em março de 2026, a variação homóloga do IPC, "Total", situou-se nos 2,14%, diminuindo 0,28 pontos percentuais em relação ao mês de anterior. Excluindo os produtos alimentares não transformados e energéticos, a variação homóloga do IPC foi 2,07% (1,93% no mês anterior). A variação homóloga do agregado relativo aos produtos alimentares não transformados foi 5,73% (12,24% no mês precedente) e o índice referente aos produtos energéticos apresentou uma variação homóloga de -0,12% (-0,55% no mês anterior).

Figura 1 – IPC (variação média dos últimos 12 meses e variação homóloga) e Inflação Subjacente (variação média dos últimos 12 meses), RAA

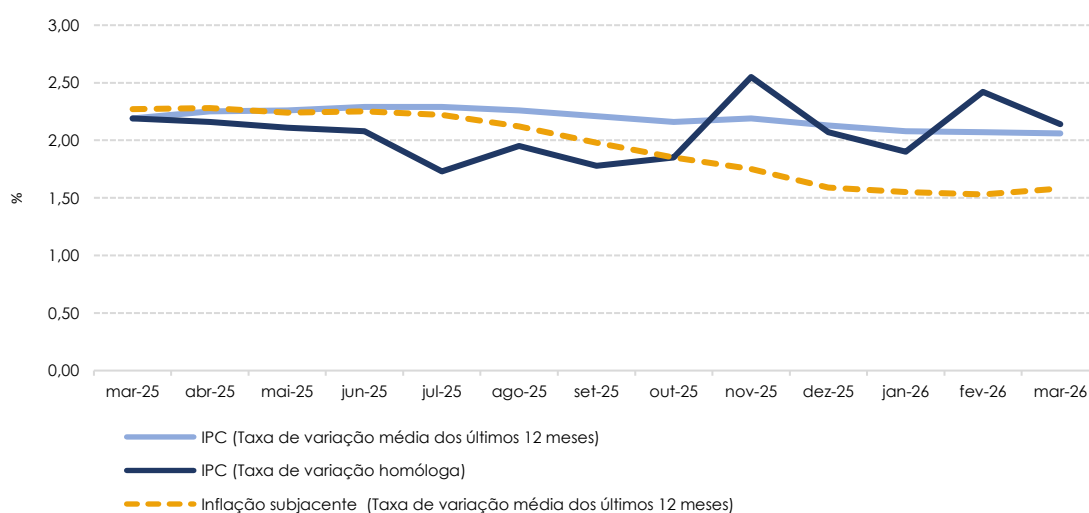

As maiores variações homólogas positivas por classes ECOICOP 2 verificaram-se na classe 11 "Restaurantes e serviços de alojamento" (7,22%), classe 10 "Serviços de educação" (3,54%) e classe 1 "Produtos alimentares e bebidas não alcoólicas" (3,43%). Em sentido contrário, as maiores variações homólogas negativas ocorreram na classe 8 "Informação e comunicação" (-2,34%) e classe 3 "Vestuário e calçado" (-0,10%).

Figura 2 – Taxas de variação homóloga do IPC total e por classes, RAA

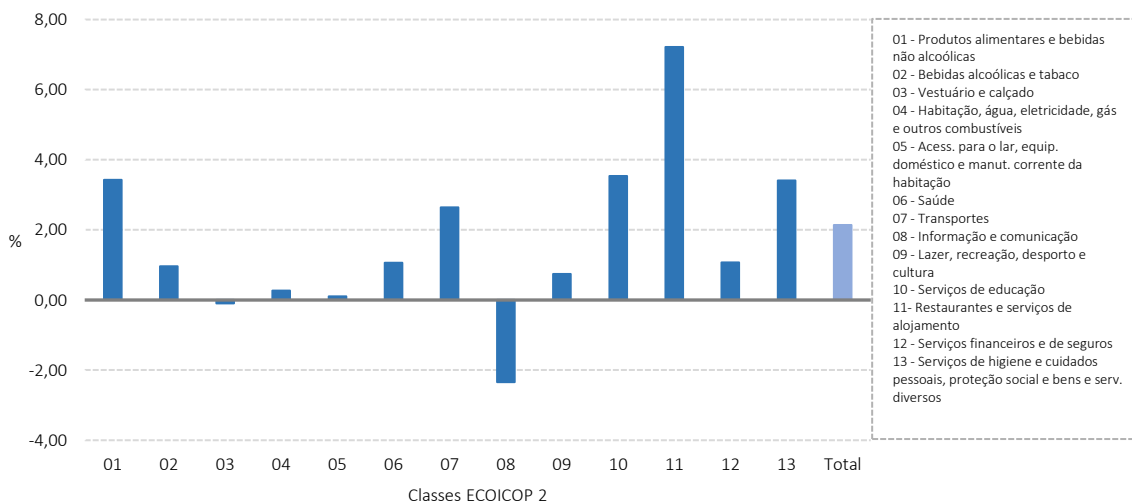

As classes com maiores contribuições positivas para a variação homóloga do IPC, em março, foram “Produtos alimentares e bebidas não alcoólicas” (classe 1), “Transportes” (classe 7) e “Restaurantes e serviços de alojamento” (classe 11). A contribuir negativamente destaca-se a classe “Informação e comunicação” (classe 8).

Figura 3 - Contribuições das classes para a variação homóloga do IPC com base na atual estrutura de ponderação, RAA

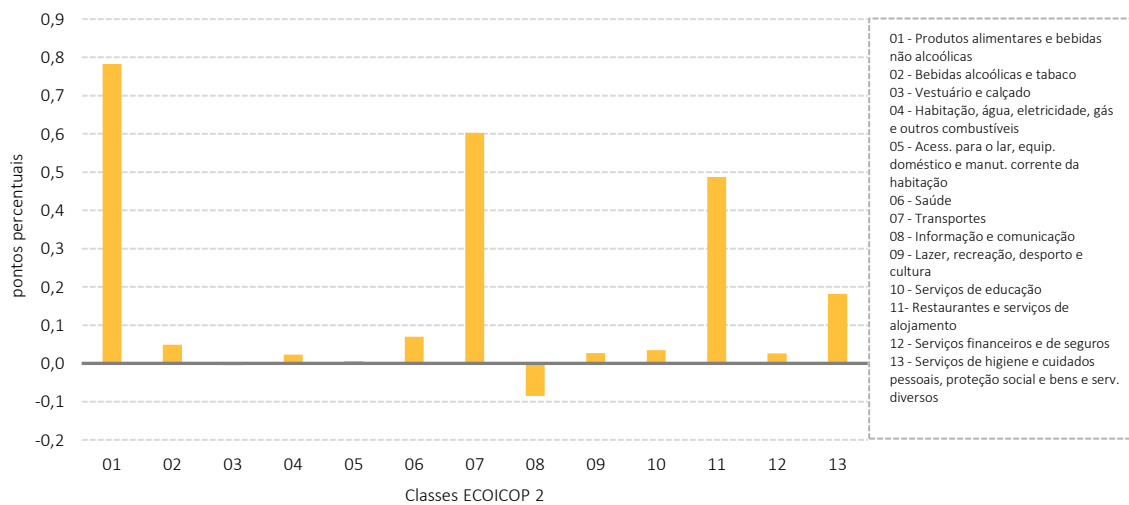

A nível nacional, a taxa de variação homóloga do IPC foi de 2,71%.

Em março de 2026, o IPC, “Total”, registou uma taxa de variação mensal de 0,95% (0,26% no mês anterior). Excluindo do IPC “Total” os produtos alimentares não transformados e energéticos, a taxa de variação mensal foi de 1,50% (-0,18% no mês precedente).

Figura 4 - Taxas de variação mensal do IPC total e por classes, RAA

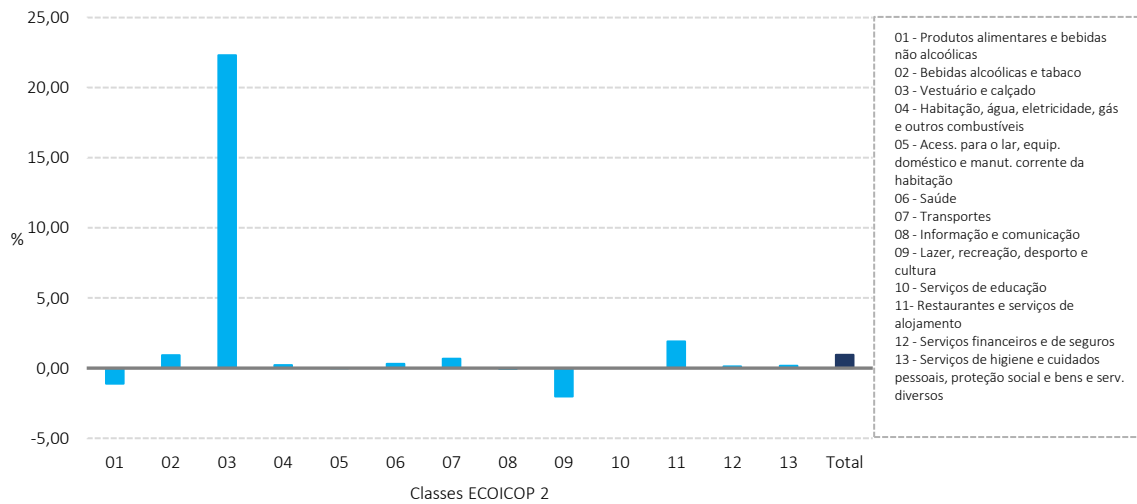

Para a taxa de variação mensal concorreram, de forma mais significativa, a classe 3 “Vestuário e calçado”, positivamente (22,32%), e a classe 9 “Lazer, recreação, desporto e cultura”, negativamente (-2,03%).

A nível nacional, a taxa de variação mensal foi 2,02%.

QUADROS

Quadro 1 - Índice de preços no consumidor (IPC, Base - 2025) por Localização geográfica (Açores) e Consumo individual por objetivo e Agregados especiais, Ano n e Ano n-1, Mensal

Classes ECOICOP 2 ⁽¹⁾	Anos	Meses											
		jan	fev	mar	abr	mai	jun	jul	ago	set	out	nov	dez
Produtos alimentares e bebidas não alcoólicas	2025	98,945	98,681	99,633	99,435	99,332	100,303	99,585	100,673	100,628	100,779	101,901	100,106
	2026	101,873	104,208	103,054									
Bebidas alcoólicas e tabaco	2025	102,357	100,311	99,245	98,992	99,005	98,950	100,017	99,838	100,507	100,223	100,281	100,274
	2026	101,081	99,269	100,196									
Vestuário e calçado	2025	89,864	85,709	103,564	103,738	106,186	105,395	93,854	85,616	105,305	106,758	107,171	106,841
	2026	91,642	84,577	103,456									
Habitação, água, eletricidade, gás e outros combustíveis	2025	100,107	100,803	100,997	100,832	99,666	99,048	98,927	99,591	99,440	99,948	100,416	100,226
	2026	100,794	101,052	101,269									
Acess. para o lar, equip. doméstico e manut. corrente da habitação	2025	100,956	100,541	100,095	100,047	100,140	100,212	100,066	99,944	99,433	99,594	99,550	99,423
	2026	100,038	100,221	100,198									
Saúde	2025	97,724	97,942	100,398	100,173	100,201	100,196	100,389	100,431	100,619	100,617	100,640	100,671
	2026	101,043	101,161	101,466									
Transportes	2025	98,673	98,737	98,917	100,921	99,440	99,665	100,134	101,201	99,924	100,730	99,821	101,839
	2026	101,077	100,849	101,533									
Informação e comunicação	2025	101,230	101,021	101,328	100,137	100,509	100,424	100,583	100,775	99,686	98,120	97,938	98,250
	2026	98,847	99,001	98,955									
Lazer, recreação, desporto e cultura	2025	100,418	100,858	98,299	99,297	99,654	100,521	100,214	100,753	101,179	99,193	99,738	99,875
	2026	99,171	101,086	99,029									
Serviços de educação	2025	98,984	99,135	99,135	99,135	99,135	99,135	99,135	99,135	99,135	102,646	102,646	102,646
	2026	102,646	102,646	102,646									
Restaurantes e serviços de alojamento	2025	93,238	93,135	94,457	98,373	101,485	104,194	104,729	106,193	105,839	101,810	98,313	98,235
	2026	98,731	99,393	101,279									
Serviços financeiros e de seguros	2025	99,332	99,587	99,866	99,811	99,544	100,337	100,143	100,234	100,509	100,480	99,766	100,392
	2026	100,358	100,796	100,930									
Serviços de higiene e cuidados pessoais, proteção social e bens e serv. diversos	2025	98,980	99,722	99,711	99,421	99,821	100,052	99,753	99,468	99,592	100,117	101,990	101,374
	2026	102,153	102,925	103,109									

Total e Agregados especiais	Anos	Meses											
		jan	fev	mar	abr	mai	jun	jul	ago	set	out	nov	dez
Total	2025	98,570	98,327	99,538	100,122	100,031	100,440	99,891	100,139	100,739	100,745	100,733	100,725
	2026	100,443	100,705	101,665									
Total exceto habitação	2025	98,583	98,319	99,552	100,147	100,043	100,462	99,889	100,132	100,738	100,733	100,710	100,693
	2026	100,375	100,633	101,606									
Total exceto produtos alimentares não transformados e energéticos	2025	98,436	98,107	99,441	100,252	100,272	100,659	100,150	100,009	100,779	100,730	100,337	100,827
	2026	100,181	99,998	101,497									
Total exceto produtos alimentares não transformados	2025	98,601	98,413	99,693	100,363	100,195	100,439	99,956	99,986	100,634	100,612	100,338	100,770
	2026	100,229	100,042	101,518									
Total exceto produtos energéticos	2025	98,421	98,045	99,298	100,000	100,084	100,637	100,058	100,174	100,879	100,863	100,771	100,772
	2026	100,415	100,721	101,657									
Produtos alimentares não transformados	2025	98,292	97,535	98,126	97,927	98,540	100,450	99,302	101,533	101,698	101,951	104,332	100,315
	2026	103,383	109,474	103,753									
Produtos alimentares transformados	2025	100,276	99,782	100,362	100,148	99,681	99,837	99,865	99,957	99,998	99,969	100,089	100,037
	2026	101,124	101,160	102,080									
Produtos energéticos	2025	100,072	101,159	101,950	101,352	99,500	98,470	98,222	99,780	99,336	99,558	100,349	100,252
	2026	100,835	100,599	101,831									
Bens	2025	99,117	98,784	100,260	100,084	100,101	100,232	99,217	99,145	100,433	100,594	101,394	100,641
	2026	100,458	100,747	101,794									
Serviços	2025	97,358	97,312	97,940	100,207	99,877	100,903	101,386	102,341	101,417	101,079	99,268	100,911
	2026	100,412	100,617	101,388									

Fonte: INE, Índice de Preços no Consumidor.

(1) Classificação Europeia do Consumo Individual por Objetivo, versão 2

Quadro 2 – Índice de preços no consumidor (IPC, Base – 2025) por Localização geográfica (Açores) e Consumo individual por objetivo por classes, grupos e subgrupos, Ano n, Mensal

2026

Código	Classes, Grupos e Subgrupos ECOICOP 2 (1)	Meses											
		jan	fev	mar	abr	mai	jun	jul	ago	set	out	nov	dez
01	Produtos alimentares e bebidas não alcoólicas	101,873	104,208	103,054									
011	Produtos alimentares	101,866	104,494	103,241									
0111	Cereais e produtos à base de cereais	101,882	103,634	105,234									
0112	Animais vivos e carne e outras partes de animais terrestres abatidos	103,207	103,777	104,026									
0113	Peixe e marisco	109,799	129,911	110,689									
0114	Leite, outros produtos lácteos e ovos	101,498	101,734	100,538									
0115	Matérias gordas	93,920	96,264	96,963									
0116	Fruta e frutos de casca rija	98,109	95,159	97,608									
0117	Produtos hortícolas, tubérculos e leguminosas secas	102,453	105,131	105,617									
0118	Açúcar, produtos de confeitaria e sobremesas	98,653	99,382	98,207									
0119	Pratos preparados e outros produtos alimentares	100,411	99,438	99,603									
012	Bebidas não alcoólicas	101,966	99,907	100,225									
0121	Sumos de fruta e de produtos hortícolas	102,947	99,472	102,525									
0122	Café e sucedâneos do café	98,545	97,710	106,362									
0123	Chá, mate e outros produtos derivados de plantas para infusão	103,007	97,132	86,975									
0124	Bebidas à base de cacau	103,343	99,744	102,219									
0125	Água	97,184	100,876	100,378									
0126	Refrigerantes	105,702	101,612	98,981									
02	Bebidas alcoólicas e tabaco	101,081	99,269	100,196									
021	Bebidas alcoólicas	101,787	94,543	96,614									
0211	Bebidas espirituosas e licores	98,448	99,607	99,526									
0212	Vinhos	103,017	92,541	95,352									
0213	Cerveja	99,310	99,337	99,894									
023	Tabaco	100,798	100,831	101,369									
0230	Tabaco	100,798	100,831	101,369									
03	Vestuário e calçado	91,442	84,677	103,456									
031	Vestuário	91,802	84,669	104,480									
0311	Materiais para vestuário	100,000	100,000	100,000									
0312	Peças de vestuário	91,602	84,301	104,535									
0313	Outros artigos e acessórios de vestuário	95,698	92,098	100,600									
0314	Limpeza, reparação, confeção e aluguer de vestuário	104,486	106,544	106,691									
032	Calçado	91,336	84,468	100,421									
0321	Sapatos e outro tipo de calçado	91,262	84,358	100,397									
0322	Limpeza, reparação e aluguer de calçado	104,569	104,569	104,569									
04	Habituação, água, eletricidade, gás e outros combustíveis	100,794	101,052	101,269									
041	Rendas efetivamente pagas pela habitação	102,642	103,092	103,726									
0411	Rendas efetivamente pagas pelos inquilinos pela residência principal	102,642	103,092	103,726									
043	Manutenção, reparação e segurança da habitação	101,645	101,673	101,554									
0431	Equip. segurança e materiais manutenção e reparação das habitações	101,420	101,058	100,905									
0432	Serviços para a manutenção, reparação e segurança da habitação	102,281	103,871	103,888									
044	Abastecimento de água e serv. diversos relacionados com a habitação	100,120	100,120	100,120									
0441	Abastecimento de água	100,000	100,000	100,000									
0442	Recolha de resíduos sólidos	100,000	100,000	100,000									
0443	Recolha de esgotos	100,000	100,000	100,000									
0444	Outros serviços relacionados com a habitação	105,486	105,486	105,486									
045	Eletricidade, gás e outros combustíveis	99,900	100,099	100,108									
0451	Eletricidade	100,929	100,929	100,929									
0452	Gás	96,724	97,591	97,622									
0453	Combustíveis líquidos	-	-	-									
0454	Combustíveis sólidos	102,249	103,017	104,248									
05	Acess. para o lar, equip. doméstico e manut. corrente da habitação	100,038	100,221	100,198									
051	Mobiliário, acessórios e tapetes	99,637	99,852	100,001									
0511	Mobiliário, acessórios e tapetes	99,637	99,852	100,001									
052	Têxteis de uso doméstico	98,377	98,377	98,536									
0521	Têxteis de uso doméstico	98,377	98,377	98,536									
053	Eletrrodomésticos	97,189	97,898	98,440									
0531	Eletrrodomésticos de base e outros aparelhos de uso doméstico	97,523	98,229	99,139									
0532	Pequenos eletrrodomésticos	93,746	94,930	94,018									
0533	Reparação, instalação e aluguer de eletrrodomésticos	100,528	100,528	100,528									
054	Vidros, loiças e outros utensílios de uso doméstico	101,478	101,478	101,478									
0540	Vidros, loiças e outros utensílios de uso doméstico	101,478	101,478	101,478									
055	Ferramentas e equipamento para casa e jardim	99,963	100,387	96,306									
0551	Ferramentas e equipamento motorizados	-	-	-									
0552	Ferramentas não motorizadas e acessórios diversos	99,963	100,387	96,306									
056	Bens e serviços para a manutenção corrente da habitação	102,638	102,502	102,052									
0561	Bens de uso doméstico não duradouros	99,815	99,095	98,077									
0562	Serviços domésticos e serviços relativos à habitação	104,833	105,143	105,126									
06	Saúde	101,043	101,161	101,466									
061	Medicamentos e produtos de saúde	100,912	101,198	101,254									
0611	Medicamentos	100,190	100,642	100,733									
0612	Dispositivos médicos	100,908	101,102	101,102									
0613	Dispositivos de apoio	102,154	102,162	102,162									
062	Serviços de cuidados em regime ambulatorio	101,026	101,042	101,616									
0621	Serviços de cuidados preventivos	101,875	101,875	102,526									
0622	Serviços de medicina dentária em regime ambulatorio	100,623	100,623	101,240									
0623	Outros serviços de cuidados em regime ambulatorio	101,110	101,204	101,521									
063	Serviços de cuidados com internamento	101,427	101,427	101,427									
0631	Serviços curativos e de reabilitação com internamento	101,427	101,427	101,427									
064	Outros serviços de saúde	102,870	102,870	100,919									
0641	Serviços de imagiologia de diagnóstico e dos lab. de análises clínicas	102,870	102,870	100,919									
0642	Transp. de emergência de doentes e serviços de emergência médica	-	-	-									

Fonte: INE, Índice de Preços no Consumidor.

(1) Classificação Europeia do Consumo Individual por Objetivo, versão 2

Quadro 2 (continuação) - Índice de preços no consumidor (IPC, Base - 2025) por Localização geográfica (Açores) e Consumo individual por objetivo por classes, grupos e subgrupos, Ano n, Mensal

2026

Código	Classes, Grupos e Subgrupos ECOICOP 2 (1)	Meses											
		jan	fev	mar	abr	mai	jun	jul	ago	set	out	nov	dez
07	Transportes	101,077	100,849	101,533									
071	Aquisição de veículos	101,319	101,368	101,343									
0711	Veículos automóveis	101,363	101,442	101,423									
0712	Motociclos	100,730	100,730	100,731									
0713	Bicicletas	98,177	94,139	93,215									
072	Utilização de equipamento para transporte pessoal	102,476	102,537	104,294									
0721	Peças e acessórios para equipamento para transp. pessoal	99,585	100,327	100,249									
0722	Combustível e lubrificantes para equipamento para transp. pessoal	102,161	101,419	104,076									
0723	Manutenção e reparação de equipamento para transp. pessoal	104,606	105,728	105,776									
0724	Outros serviços relacionados com o equipamento para transp. pessoal	91,599	92,229	98,639									
073	Serviços de transporte de passageiros	96,629	93,652	95,416									
0731	Transportes ferroviários de passageiros	-	-	-									
0732	Transportes rodoviários de passageiros	100,016	101,065	101,129									
0733	Transporte aéreo de passageiros	89,789	82,881	86,287									
0734	Transporte por mar e vias interiores navegáveis	-	-	-									
0735	Transportes combinados de passageiros	-	-	-									
074	Serviços de transporte de mercadorias	100,485	106,311	106,311									
0741	Serviços postais e de estafeta	100,485	106,311	106,311									
08	Informação e comunicação	98,847	99,001	98,955									
081	Equipamento de informação e comunicação	99,180	99,858	99,544									
0812	Equipamento telefónico da rede móvel	96,416	94,404	96,770									
0813	Equipamento informático	103,070	106,640	107,156									
0814	Equipamento para receção, registo e reprodução de som e vídeo	96,214	95,278	93,136									
0815	Suportes de gravação não gravados	104,906	110,504	115,513									
083	Serviços de informação e comunicação	98,804	98,863	98,864									
0831	Serviços de comunicações fixas	100,000	100,000	100,000									
0832	Serviços de comunicações móveis	97,588	97,588	97,588									
0833	Serviços de acesso à Internet e serviços de cloud	83,661	85,061	86,327									
0834	Serviços de telecomunicações em pacote (bundle)	99,889	100,006	100,006									
0835	Reparação e aluguer de equipamento de informação	102,885	102,885	102,885									
0839	Outros serviços de informação e comunicação	100,876	100,876	100,876									
09	Lazer, recreação, desporto e cultura	99,171	101,086	99,029									
091	Bens duradouros para lazer e recreação	100,671	101,994	101,731									
0911	Equip. fotográfico e cinematográfico e instrumentos de ótica	100,671	101,994	101,731									
092	Outros bens para lazer e recreação	100,106	96,825	87,706									
0921	Jogos, brinquedos e artigos de lazer	103,029	100,601	89,962									
0922	Equipamento para desporto, campismo e recreação	77,434	67,677	70,167									
093	Produtos para jardinagem e animais de estimação	97,262	106,926	105,120									
0931	Produtos para jardinagem, plantas e flores	101,682	115,917	112,340									
0932	Animais de estimação e produtos correlacionados	95,355	103,042	102,003									
094	Serviços recreativos	101,599	101,876	101,834									
0945	Serviços de veterinária e outros serviços para animais de companhia	104,166	105,416	112,103									
0946	Serviços recreativos e desportivos	102,551	103,444	102,551									
0947	Jogos de azar	98,510	97,160	95,118									
095	Bens culturais	107,371	107,371	107,371									
0951	Instrumentos musicais	103,221	103,221	103,221									
0952	Meios audiovisuais	119,191	119,191	119,191									
096	Serviços culturais	98,591	97,645	101,431									
0961	Serviços prestados por cinemas, teatros e salas de concertos	98,591	97,645	101,431									
0962	Serviços prestados por museus, bibliotecas e locais de interesse cultural	-	-	-									
0963	Serviços fotográficos	-	-	-									
097	Jornais, livros e artigos de papelaria	100,418	98,800	97,708									
0971	Livros	99,828	99,532	99,829									
0972	Jornais e outras publicações periódicas	102,205	102,595	102,595									
0974	Artigos de papelaria e de desenho	100,544	95,616	91,557									
098	Férias organizadas	89,865	92,227	91,930									
0980	Férias organizadas	89,865	92,227	91,930									
10	Serviços de educação	102,646	102,646	102,646									
101	Educação pré-escolar e ensino básico (1.º e 2.º)	106,340	106,340	106,340									
1010	Educação pré-escolar e ensino básico (1.º e 2.º)	106,340	106,340	106,340									
102	Ensino básico (3.º ciclo) e secundário	102,698	102,698	102,698									
1020	Ensino básico (3.º ciclo) e secundário	102,698	102,698	102,698									
104	Ensino superior	100,000	100,000	100,000									
1040	Ensino superior	100,000	100,000	100,000									
105	Ensino não definível por níveis	-	-	-									
1050	Ensino não definível por níveis	-	-	-									
11	Restaurantes e serviços de alojamentos	98,731	99,393	101,279									
111	Serviços de restauração	104,329	105,223	105,630									
1111	Restaurantes, cafés e estabelecimentos similares	103,970	104,865	105,338									
1112	Cantinas, cafeterias e refeitórios	106,299	107,189	107,189									
112	Serviços de alojamento	81,851	81,833	88,031									
1120	Serviços de alojamento	81,851	81,833	88,031									
12	Serviços financeiros e de seguros	100,358	100,796	100,930									
121	Seguros	100,563	101,569	101,876									
1212	Seguros relacionados com a saúde	103,689	103,557	103,759									
1213	Seguros relacionados com habitações	100,325	100,434	101,194									
1214	Seguros relacionados com os transportes	99,025	101,281	101,413									
1219	Outros seguros	100,000	100,000	100,000									
122	Serviços financeiros	100,199	100,199	100,199									
1222	Encargos explícitos das entidades depositárias	100,199	100,199	100,199									
13	Serv. de higiene e cuid. pessoais, prof. social e bens e serv. diversos	102,153	102,925	103,109									
131	Cuidados pessoais	100,283	102,598	102,203									
1311	Aparelhos elétricos para cuidados pessoais	98,709	100,790	99,196									
1312	Outros aparelhos, artigos e produtos para cuidados pessoais	99,640	103,594	102,626									
1313	Salões de cabeleireiro e estabelecimentos de cuidados pessoais	100,847	101,942	101,984									
132	Outros artigos pessoais	105,065	104,132	105,051									
1321	Artigos de joalheria, bijuteria, ourivesaria e relojoaria	109,696	109,306	111,534									
1329	Outros artigos pessoais, n.e.	97,980	96,187	95,039									
133	Proteção social	104,455	104,455	104,455									
1330	Proteção social	104,455	104,455	104,455									
139	Outros serviços	100,831	100,831	101,598									
1390	Outros serviços	100,831	100,831	101,598									

Fonte: INE, Índice de Preços no Consumidor.

(1) Classificação Europeia do Consumo Individual por Objetivo, versão 2

Quadro 3 - Índice de preços no consumidor (Taxa de variação média dos últimos 12 meses - Base 2025 - %) por Localização geográfica (Açores) e Consumo individual por objetivo e Agregados especiais, Ano n e Ano n-1, Mensal

Classes ECOICOP 2 ⁽¹⁾	Anos	Meses											
		jan	fev	mar	abr	mai	jun	jul	ago	set	out	nov	dez
Produtos alimentares e bebidas não alcoólicas	2025	2,99	2,72	2,79	2,69	2,59	2,54	2,47	2,46	2,45	2,33	2,31	2,30
	2026	2,40	2,79	2,89									
Bebidas alcoólicas e tabaco	2025	3,89	4,39	4,30	4,01	3,82	3,52	3,06	2,47	1,91	1,29	0,83	0,45
	2026	-0,06	-0,56	-0,57									
Vestuário e calçado	2025	-3,37	-2,89	-2,71	-2,80	-2,69	-2,33	-2,06	-2,24	-2,05	-1,94	-1,74	-1,50
	2026	-1,00	-1,14	-1,03									
Habitação, água, eletricidade, gás e outros combustíveis	2025	2,48	3,06	3,63	4,05	4,35	4,49	4,56	4,68	4,77	4,89	5,06	5,18
	2026	4,67	4,09	3,52									
Acess. para o lar, equip. doméstico e manut. corrente da habitação	2025	-0,54	-0,54	-0,43	-0,29	-0,13	0,04	0,17	0,24	0,25	0,25	0,20	0,13
	2026	0,03	0,01	0,03									
Saúde	2025	4,03	4,02	4,14	4,21	4,25	4,24	4,25	4,26	4,24	4,18	4,17	4,14
	2026	4,10	4,08	3,74									
Transportes	2025	1,19	1,31	1,17	1,45	1,51	1,75	1,81	1,86	1,91	2,20	2,69	2,58
	2026	2,56	2,44	2,52									
Informação e comunicação	2025	2,73	2,56	2,33	1,91	1,38	1,01	0,62	0,29	-0,16	-0,79	-1,41	-2,04
	2026	-2,51	-2,59	-2,66									
Lazer, recreação, desporto e cultura	2025	2,16	2,05	1,81	1,77	1,52	1,58	1,84	1,59	1,16	0,69	0,51	0,37
	2026	-0,09	-0,30	-0,21									
Serviços de educação	2025	0,66	0,69	0,85	1,01	1,17	1,39	1,60	1,81	1,96	2,31	2,65	2,94
	2026	3,10	3,24	3,31									
Restaurantes e serviços de alojamento	2025	4,69	4,73	4,91	5,46	5,99	6,14	6,30	6,52	6,70	7,10	7,27	7,37
	2026	7,30	7,36	7,39									
Serviços financeiros e de seguros	2025	2,18	2,26	2,30	2,37	2,33	2,42	2,50	2,50	2,52	2,53	2,45	2,44
	2026	2,32	2,20	2,05									
Serviços de higiene e cuidados pessoais, proteção social e bens e serv. diversos	2025	-0,07	0,21	0,56	0,60	0,79	0,90	1,00	1,22	1,49	1,45	1,61	1,61
	2026	1,77	1,87	1,95									

Total e Agregados especiais	Anos	Meses											
		jan	fev	mar	abr	mai	jun	jul	ago	set	out	nov	dez
Total	2025	2,04	2,12	2,19	2,25	2,26	2,29	2,29	2,26	2,21	2,16	2,19	2,13
	2026	2,08	2,07	2,06									
Total exceto habitação	2025	1,98	2,05	2,13	2,19	2,20	2,23	2,23	2,20	2,15	2,10	2,13	2,08
	2026	2,02	2,01	2,00									
Total exceto produtos alimentares não transformados e energéticos	2025	2,22	2,27	2,27	2,28	2,24	2,25	2,22	2,12	1,98	1,85	1,75	1,59
	2026	1,55	1,53	1,58									
Total exceto produtos alimentares não transformados	2025	2,10	2,23	2,32	2,39	2,38	2,40	2,36	2,28	2,17	2,09	2,06	1,96
	2026	1,87	1,78	1,74									
Total exceto produtos energéticos	2025	2,15	2,14	2,14	2,14	2,13	2,15	2,15	2,12	2,05	1,95	1,92	1,83
	2026	1,82	1,88	1,94									
Produtos alimentares não transformados	2025	1,72	1,41	1,44	1,45	1,66	1,83	2,10	2,61	3,06	3,31	3,91	4,27
	2026	4,54	5,41	5,68									
Produtos alimentares transformados	2025	4,14	4,15	4,21	4,00	3,69	3,44	3,05	2,57	2,11	1,64	1,15	0,80
	2026	0,65	0,61	0,59									
Produtos energéticos	2025	0,35	1,29	2,28	2,95	3,27	3,33	3,27	3,28	3,44	3,97	4,69	5,15
	2026	4,67	3,89	3,15									
Bens	2025	1,11	1,24	1,41	1,40	1,40	1,41	1,39	1,36	1,34	1,28	1,34	1,35
	2026	1,33	1,33	1,32									
Serviços	2025	3,70	3,67	3,56	3,74	3,79	3,88	3,94	3,99	3,90	3,88	3,84	3,68
	2026	3,59	3,58	3,63									

Fonte: INE, Índice de Preços no Consumidor.

(1) Classificação Europeia do Consumo Individual por Objetivo, versão 2

Quadro 4 - Índice de preços no consumidor (Taxa de variação homóloga - Base 2025 - %) por Localização geográfica (Açores) e Consumo individual por objetivo e Agregados especiais, Ano n e Ano n-1, Mensal

Classes ECOICOP 2 ⁽¹⁾	Anos	Meses											
		jan	fev	mar	abr	mai	jun	jul	ago	set	out	nov	dez
Produtos alimentares e bebidas não alcoólicas	2025	1,72	0,98	2,27	1,26	2,53	2,61	2,22	3,22	2,70	1,81	3,43	2,84
	2026	2,96	5,60	3,43									
Bebidas alcoólicas e tabaco	2025	4,89	5,25	1,12	0,20	-0,23	0,11	-0,38	-1,58	-1,32	-1,33	-0,81	-0,10
	2026	-1,25	-1,04	0,96									
Vestuário e calçado	2025	-4,58	0,73	-1,41	-4,15	-2,31	-1,11	-2,80	-2,91	1,06	-0,83	-0,45	0,62
	2026	1,98	-1,32	-0,10									
Habitação, água, eletricidade, gás e outros combustíveis	2025	6,60	7,08	7,04	6,57	5,19	3,87	3,72	4,33	3,97	4,41	4,88	4,59
	2026	0,69	0,25	0,27									
Acess. para o lar, equip. doméstico e manut. corrente da habitação	2025	0,26	0,00	-0,11	0,86	0,75	0,74	0,51	0,35	-0,44	-0,23	-0,49	-0,58
	2026	-0,91	-0,32	0,10									
Saúde	2025	3,82	3,47	5,09	4,71	4,48	4,02	4,28	4,26	4,05	3,86	3,85	3,75
	2026	3,40	3,29	1,06									
Transportes	2025	2,68	3,54	1,72	3,91	2,30	2,90	1,43	1,24	1,77	3,53	4,85	1,23
	2026	2,44	2,14	2,64									
Informação e comunicação	2025	3,51	-1,07	-1,46	-2,96	-2,98	-2,19	-1,80	-1,24	-2,61	-3,94	-3,92	-3,57
	2026	-2,35	-2,00	-2,34									
Lazer, recreação, desporto e cultura	2025	4,39	2,85	-0,32	0,15	-0,45	1,08	1,36	-0,75	-1,35	-1,80	-0,11	-0,33
	2026	-1,24	0,23	0,74									
Serviços de educação	2025	1,71	1,87	2,69	2,69	2,69	2,69	2,69	2,69	2,13	4,44	4,44	4,44
	2026	3,70	3,54	3,54									
Restaurantes e serviços de alojamento	2025	6,70	5,93	6,78	8,65	9,74	7,32	6,64	6,20	7,09	8,40	7,65	7,36
	2026	5,89	6,72	7,22									
Serviços financeiros e de seguros	2025	2,41	2,61	2,91	2,88	2,03	3,08	2,80	2,35	2,63	2,44	1,31	1,84
	2026	1,03	1,21	1,07									
Serviços de higiene e cuidados pessoais, proteção social e bens e serv. diversos	2025	1,26	2,06	2,47	0,59	1,61	0,73	0,79	1,17	1,56	1,30	3,57	2,25
	2026	3,21	3,21	3,41									

Total e Agregados especiais	Anos	Meses											
		jan	fev	mar	abr	mai	jun	jul	ago	set	out	nov	dez
Total	2025	2,58	2,58	2,19	2,16	2,11	2,08	1,73	1,95	1,78	1,85	2,55	2,07
	2026	1,90	2,42	2,14									
Total exceto habitação	2025	2,53	2,53	2,13	2,12	2,06	2,03	1,67	1,89	1,72	1,79	2,50	2,00
	2026	1,82	2,35	2,06									
Total exceto produtos alimentares não transformados e energéticos	2025	2,33	2,11	1,54	1,72	1,61	1,76	1,41	1,21	1,17	1,39	1,55	1,34
	2026	1,77	1,93	2,07									
Total exceto produtos alimentares não transformados	2025	2,78	2,77	2,24	2,24	1,89	1,89	1,55	1,48	1,37	1,68	1,97	1,71
	2026	1,65	1,66	1,83									
Total exceto produtos energéticos	2025	2,18	1,98	1,58	1,69	1,89	1,99	1,62	1,75	1,64	1,62	2,24	1,77
	2026	2,03	2,73	2,38									
Produtos alimentares não transformados	2025	2,02	1,91	2,42	1,95	4,30	4,33	3,75	6,58	5,86	4,23	8,46	5,49
	2026	5,18	12,24	5,73									
Produtos alimentares transformados	2025	2,71	1,88	2,02	0,70	0,81	1,13	0,71	0,02	-0,15	-0,27	-0,44	0,59
	2026	0,85	1,38	1,71									
Produtos energéticos	2025	6,37	8,62	8,72	7,11	4,17	2,81	2,55	3,46	3,00	4,29	5,75	5,18
	2026	0,76	-0,55	-0,12									
Bens	2025	1,58	2,04	1,66	0,79	1,19	1,14	0,97	1,47	1,19	0,72	1,85	1,65
	2026	1,35	1,99	1,53									
Serviços	2025	4,27	3,46	2,94	4,80	3,88	4,00	3,55	3,43	3,12	4,11	3,62	3,03
	2026	3,14	3,40	3,52									

Fonte: INE, Índice de Preços no Consumidor.

(1) Classificação Europeia do Consumo Individual por Objetivo, versão 2

Quadro 5 - Índice de preços no consumidor (Taxa de variação mensal - Base 2025 - %) por Localização geográfica (Açores) e Consumo individual por objetivo e Agregados especiais, Ano n e Ano n-1, Mensal

Classes ECOICOP 2 ⁽¹⁾	Anos	Meses											
		jan	fev	mar	abr	mai	jun	jul	ago	set	out	nov	dez
		Produtos alimentares e bebidas não alcoólicas	2025 2026	1,65 1,77	-0,27 2,29	0,96 -1,11	-0,20	-0,10	0,98	-0,72	1,09	-0,04	0,15
Bebidas alcoólicas e tabaco	2025 2026	1,97 0,80	-2,00 -1,79	-1,06 0,93	-0,25	0,01	-0,06	1,08	-0,18	0,67	-0,28	0,06	-0,01
Vestuário e calçado	2025 2026	-15,37 -14,23	-4,62 -7,71	20,83 22,32	0,17	2,36	-0,74	-10,95	-8,78	23,00	1,38	0,39	-0,31
Habituação, água, eletricidade, gás e outros combustíveis	2025 2026	4,47 0,57	0,70 0,26	0,19 0,21	-0,16	-1,16	-0,62	-0,12	0,67	-0,15	0,51	0,47	-0,19
Acess. para o lar, equip. doméstico e manut. corrente da habitação	2025 2026	0,95 0,62	-0,41 0,18	-0,44 -0,02	-0,05	0,09	0,07	-0,15	-0,12	-0,51	0,16	-0,04	-0,13
Saúde	2025 2026	0,71 0,37	0,22 0,12	2,51 0,30	-0,22	0,03	0,00	0,19	0,04	0,19	0,00	0,02	0,03
Transportes	2025 2026	-1,92 -0,75	0,06 -0,23	0,18 0,68	2,03	-1,47	0,23	0,47	1,07	-1,26	0,81	-0,90	2,02
Informação e comunicação	2025 2026	-0,65 0,61	-0,21 0,16	0,30 -0,05	-1,18	0,37	-0,08	0,16	0,19	-1,08	-1,57	-0,19	0,32
Lazer, recreação, desporto e cultura	2025 2026	0,21 -0,70	0,44 1,93	-2,54 -2,03	1,02	0,36	0,87	-0,31	0,54	0,42	-1,96	0,55	0,14
Serviços de educação	2025 2026	0,71 0,00	0,15 0,00	0,00 0,00	0,00	0,00	0,00	0,00	0,00	0,00	3,54	0,00	0,00
Restaurantes e serviços de alojamento	2025 2026	1,90 0,50	-0,11 0,67	1,42 1,90	4,15	3,16	2,67	0,51	1,40	-0,33	-3,81	-3,43	-0,08
Serviços financeiros e de seguros	2025 2026	0,77 -0,03	0,26 0,44	0,28 0,13	-0,06	-0,27	0,80	-0,19	0,09	0,27	-0,03	-0,71	0,63
Serviços de higiene e cuidados pessoais, proteção social e bens e serv. diversos	2025 2026	-0,17 0,77	0,75 0,76	-0,01 0,18	-0,29	0,40	0,23	-0,30	-0,29	0,12	0,53	1,87	-0,60

Total e Agregados especiais	Anos	Meses											
		jan	fev	mar	abr	mai	jun	jul	ago	set	out	nov	dez
		Total	2025 2026	-0,11 -0,28	-0,25 0,26	1,23 0,95	0,59	-0,09	0,41	-0,55	0,25	0,60	0,00
Total exceto habitação	2025 2026	-0,13 -0,32	-0,27 0,26	1,25 0,97	0,60	-0,10	0,42	-0,57	0,24	0,60	0,00	-0,02	-0,02
Total exceto produtos alimentares não transformados e energéticos	2025 2026	-1,06 -0,64	-0,33 -0,18	1,36 1,50	0,82	0,02	0,39	-0,51	-0,14	0,77	-0,05	-0,39	0,49
Total exceto produtos alimentares não transformados	2025 2026	-0,48 -0,54	-0,19 -0,19	1,30 1,48	0,67	-0,17	0,24	-0,48	0,03	0,65	-0,02	-0,27	0,43
Total exceto produtos energéticos	2025 2026	-0,60 -0,35	-0,38 0,30	1,28 0,93	0,71	0,08	0,55	-0,58	0,12	0,70	-0,02	-0,09	0,00
Produtos alimentares não transformados	2025 2026	3,36 3,06	-0,77 5,89	0,61 -5,23	-0,20	0,63	1,94	-1,14	2,25	0,16	0,25	2,34	-3,85
Produtos alimentares transformados	2025 2026	0,83 1,09	-0,49 0,04	0,58 0,91	-0,21	-0,47	0,16	0,03	0,09	0,04	-0,03	0,12	-0,05
Produtos energéticos	2025 2026	4,99 0,58	1,09 -0,23	0,78 1,22	-0,59	-1,83	-1,03	-0,25	1,59	-0,44	0,22	0,79	-0,10
Bens	2025 2026	0,11 -0,18	-0,34 0,29	1,49 1,04	-0,17	0,02	0,13	-1,01	-0,07	1,30	0,16	0,80	-0,74
Serviços	2025 2026	-0,60 -0,49	-0,05 0,20	0,64 0,77	2,32	-0,33	1,03	0,48	0,94	-0,90	-0,33	-1,79	1,66

Fonte: INE, Índice de Preços no Consumidor.

(1) Classificação Europeia do Consumo Individual por Objetivo, versão 2

Quadro 6 - Índice de preços no consumidor (IPC, Base - 2025) por Localização geográfica (NUTS II) e Consumo individual por objetivo e Agregados especiais, Ano/Mês em referência

Março de 2026

Classes ECOICOP 2 ⁽¹⁾	Nacional	Norte	Centro	Oeste e Vale do Tejo	Grande Lisboa	Península de Setúbal	Alentejo	Algarve	R. A. dos Açores	R. A. da Madeira
Produtos alimentares e bebidas não alcoólicas	102,264	102,242	102,505	102,476	102,246	101,753	102,446	101,624	103,054	102,941
Bebidas alcoólicas e tabaco	102,942	103,140	103,446	103,576	102,705	103,078	102,832	102,096	100,196	101,481
Vestuário e calçado	103,415	103,644	104,282	103,414	102,264	102,609	102,042	106,291	103,456	103,145
Habituação, água, eletricidade, gás e outros combustíveis	102,219	102,139	102,293	101,603	102,576	102,158	101,696	101,972	101,269	102,725
Acess. para o lar, equip. doméstico e manu. corrente da habitação	100,921	100,595	101,039	101,204	101,572	99,795	101,496	100,345	100,198	101,247
Saúde	101,930	101,623	102,325	101,791	101,889	102,028	101,835	101,985	101,466	103,477
Transportes	102,720	103,209	104,285	102,577	101,490	103,160	103,036	102,681	101,533	99,539
Informação e comunicação	99,008	98,651	98,926	98,731	99,698	98,437	98,917	99,555	98,955	100,298
Lazer, recreação, desporto e cultura	100,049	99,141	99,809	98,660	103,065	99,836	97,361	97,502	99,029	101,119
Serviços de educação	103,165	102,716	101,848	102,539	104,451	101,485	102,514	102,173	102,646	102,797
Restaurantes e serviços de alojamento	101,271	102,273	102,507	103,168	99,921	98,526	100,668	100,684	101,279	103,119
Serviços financeiros e de seguros	101,449	101,468	101,605	101,220	101,491	101,440	101,329	101,370	100,930	101,031
Serviços de higiene e cuidados pessoais, proteção social e bens e serv. diversos	103,736	103,554	103,400	104,506	105,163	101,905	101,909	102,715	103,109	103,177

Total e Agregados especiais	Nacional	Norte	Centro	Oeste e Vale do Tejo	Grande Lisboa	Península de Setúbal	Alentejo	Algarve	R. A. dos Açores	R. A. da Madeira
Total	102,094	102,129	102,525	102,323	102,093	101,469	101,711	101,792	101,665	101,994
Total exceto habitação	102,005	102,041	102,495	102,285	101,967	101,281	101,652	101,690	101,606	101,893
Total exceto produtos alimentares não transformados e energéticos	101,540	101,458	101,879	101,876	101,659	101,004	101,106	101,261	101,497	101,620
Total exceto produtos alimentares não transformados	101,857	101,829	102,298	102,195	101,878	101,274	101,438	101,566	101,518	101,821
Total exceto produtos energéticos	101,821	101,815	102,162	102,032	101,903	101,237	101,431	101,540	101,657	101,825
Produtos alimentares não transformados	103,943	104,315	104,111	103,495	104,049	102,765	103,742	103,387	103,753	103,615
Produtos alimentares transformados	101,139	100,851	101,461	101,857	100,973	101,130	101,640	100,448	102,080	102,111
Produtos energéticos	106,414	106,703	107,288	107,032	106,062	106,055	105,989	105,503	101,831	104,333
Bens	102,344	102,356	102,837	102,525	102,325	101,631	102,063	102,087	101,794	102,440
Serviços	101,772	101,843	102,091	101,990	101,854	101,266	101,071	101,329	101,388	101,456

Fonte: INE, Índice de Preços no Consumidor.

(1) Classificação Europeia do Consumo Individual por Objetivo, versão 2

Quadro 7 - Índice de preços no consumidor (Taxa de variação média dos últimos 12 meses, Base - 2025) por Localização geográfica (NUTS II) e Consumo individual por objetivo e Agregados especiais, Ano/Mês em referência

Março de 2026

Classes ECOICOP 2 ⁽¹⁾	Nacional	Norte	Centro	Oeste e Vale do Tejo	Grande Lisboa	Península de Setúbal	Alentejo	Algarve	R. A. dos Açores	R. A. da Madeira
Produtos alimentares e bebidas não alcoólicas	3,32	3,44	3,30	-	3,51	-	3,78	2,35	2,89	4,01
Bebidas alcoólicas e tabaco	1,61	1,35	1,94	-	1,50	-	3,09	1,21	-0,57	3,78
Vestuário e calçado	-1,65	-1,23	-2,76	-	-2,23	-	-0,99	-2,64	-1,03	-1,33
Habituação, água, eletricidade, gás e outros combustíveis	2,51	2,20	1,97	-	3,20	-	1,56	2,26	3,52	3,77
Acess. para o lar, equip. doméstico e manu. corrente da habitação	0,19	0,08	-0,14	-	0,85	-	1,17	0,65	0,03	1,68
Saúde	2,97	2,79	2,74	-	3,15	-	2,85	2,54	3,74	4,45
Transportes	1,60	1,69	0,71	-	1,72	-	1,69	0,35	2,52	2,09
Informação e comunicação	-2,27	-2,45	-2,48	-	-1,86	-	-1,59	-1,42	-2,66	-0,59
Lazer, recreação, desporto e cultura	2,30	0,71	3,41	-	4,76	-	1,28	0,89	-0,21	0,25
Serviços de educação	3,82	3,80	2,87	-	4,67	-	2,36	2,57	3,31	2,89
Restaurantes e serviços de alojamento	6,02	7,15	5,20	-	6,42	-	6,81	5,20	7,39	8,11
Serviços financeiros e de seguros	3,00	3,59	2,95	-	2,59	-	2,70	2,73	2,05	2,16
Serviços de higiene e cuidados pessoais, proteção social e bens e serv. diversos	2,46	3,19	2,14	-	3,13	-	0,28	-0,58	1,95	2,46

Total e Agregados especiais	Nacional	Norte	Centro	Oeste e Vale do Tejo	Grande Lisboa	Península de Setúbal	Alentejo	Algarve	R. A. dos Açores	R. A. da Madeira
Total	2,33	2,41	2,00	-	2,82	-	2,42	1,36	2,06	3,16
Total exceto habitação	2,20	2,29	1,91	-	2,68	-	2,37	1,19	2,00	3,03
Total exceto produtos alimentares não transformados e energéticos	2,13	2,16	1,78	-	2,74	-	2,27	0,96	1,58	2,80
Total exceto produtos alimentares não transformados	1,90	1,88	1,54	-	2,52	-	2,01	0,81	1,74	2,78
Total exceto produtos energéticos	2,57	2,70	2,25	-	3,05	-	2,69	1,53	1,94	3,20
Produtos alimentares não transformados	5,75	6,44	5,39	-	5,59	-	5,40	4,92	5,68	6,41
Produtos alimentares transformados	0,99	0,53	1,32	-	1,40	-	2,40	-0,04	0,59	2,24
Produtos energéticos	-0,45	-0,68	-0,41	-	-0,70	-	-0,53	-0,49	3,15	2,50
Bens	1,23	1,18	1,19	-	1,35	-	1,77	0,85	1,32	2,11
Serviços	3,85	4,18	3,23	-	4,32	-	3,63	2,24	3,63	4,37

Fonte: INE, Índice de Preços no Consumidor.

(1) Classificação Europeia do Consumo Individual por Objetivo, versão 2

Quadro 8 - Índice de preços no consumidor (Taxa de variação homóloga, Base - 2025) por Localização geográfica (NUTS II) e Consumo individual por objetivo e Agregados especiais, Ano/Mês em referência

Março de 2026

Classes ECOICOP 2 ⁽¹⁾	Nacional	Norte	Centro	Oeste e Vale do Tejo	Grande Lisboa	Península de Setúbal	Alentejo	Algarve	R. A. dos Açores	R. A. da Madeira
Produtos alimentares e bebidas não alcoólicas	3,65	3,64	3,83	3,86	3,97	3,07	3,94	2,55	3,43	3,43
Bebidas alcoólicas e tabaco	2,93	3,09	3,23	3,25	2,76	4,13	2,39	1,00	0,96	3,60
Vestuário e calçado	-1,98	-1,88	-1,04	-1,33	-2,81	-4,43	-2,86	-0,40	-0,10	-0,94
Habituação, água, eletricidade, gás e outros combustíveis	2,60	2,47	2,38	1,64	3,26	2,88	1,85	2,30	0,27	3,38
Acess. para o lar, equip. doméstico e manu. corrente da habitação	0,85	0,28	0,74	1,31	2,15	-1,10	1,60	0,44	0,10	1,27
Saúde	2,34	2,40	2,79	2,00	2,01	2,27	2,21	2,35	1,06	3,52
Transportes	3,78	3,99	4,60	3,62	3,16	3,96	3,46	3,70	2,64	4,31
Informação e comunicação	-2,34	-2,75	-2,76	-2,65	-1,37	-3,27	-2,33	-1,48	-2,34	-0,02
Lazer, recreação, desporto e cultura	0,43	-1,54	1,18	-1,10	4,49	1,27	-2,66	-1,91	0,74	-1,25
Serviços de educação	4,22	3,73	2,51	3,41	5,89	1,96	2,94	2,75	3,54	3,79
Restaurantes e serviços de alojamento	5,05	6,11	5,77	5,23	4,29	1,76	4,68	3,98	7,22	7,56
Serviços financeiros e de seguros	1,59	1,61	1,81	1,29	1,62	1,63	1,43	1,45	1,07	1,15
Serviços de higiene e cuidados pessoais, proteção social e bens e serv. diversos	4,27	3,98	4,09	4,92	6,17	2,55	1,68	2,16	3,41	3,01

Total e Agregados especiais	Nacional	Norte	Centro	Oeste e Vale do Tejo	Grande Lisboa	Península de Setúbal	Alentejo	Algarve	R. A. dos Açores	R. A. da Madeira
Total	2,71	2,63	2,92	2,58	3,21	2,00	2,21	2,00	2,14	3,17
Total exceto habitação	2,59	2,51	2,87	2,52	3,08	1,76	2,12	1,86	2,06	3,06
Total exceto produtos alimentares não transformados e energéticos	2,01	1,77	2,10	1,96	2,70	1,32	1,42	1,28	2,07	2,86
Total exceto produtos alimentares não transformados	2,24	2,05	2,43	2,21	2,83	1,54	1,66	1,53	1,83	3,05
Total exceto produtos energéticos	2,53	2,42	2,66	2,36	3,12	1,83	2,03	1,82	2,38	3,02
Produtos alimentares não transformados	6,39	6,91	6,39	6,19	6,71	5,16	6,23	5,16	5,73	4,34
Produtos alimentares transformados	1,38	0,99	1,66	1,93	1,60	1,45	1,83	0,16	1,71	2,84
Produtos energéticos	5,74	5,95	6,51	6,29	5,54	5,56	5,26	4,89	-0,12	5,39
Bens	2,21	2,14	2,62	2,22	2,55	1,40	2,13	1,59	1,53	2,15
Serviços	3,41	3,37	3,42	3,18	3,90	2,73	2,39	2,72	3,52	4,43

Fonte: INE, Índice de Preços no Consumidor.

(1) Classificação Europeia do Consumo Individual por Objetivo, versão 2

Quadro 9 - Índice de preços no consumidor (Taxa de variação mensal, Base - 2025) por Localização geográfica (NUTS II) e Consumo individual por objetivo e Agregados especiais, Ano/Mês em referência

Março de 2026

Classes ECOICOP 2 ⁽¹⁾	Nacional	Norte	Centro	Oeste e Vale do Tejo	Grande Lisboa	Península de Setúbal	Alentejo	Algarve	R. A. dos Açores	R. A. da Madeira
Produtos alimentares e bebidas não alcoólicas	0,37	0,37	0,63	0,56	0,38	0,39	0,15	0,04	-1,11	0,36
Bebidas alcoólicas e tabaco	2,95	2,49	3,49	3,10	3,62	2,80	2,52	4,17	0,93	1,47
Vestuário e calçado	21,67	22,85	24,98	20,81	18,49	19,52	18,34	29,40	22,32	11,64
Habituação, água, eletricidade, gás e outros combustíveis	0,36	0,44	0,52	0,42	0,32	-0,04	0,28	0,36	0,21	0,19
Acess. para o lar, equip. doméstico e manu. corrente da habitação	0,49	0,89	0,26	-0,13	0,27	1,04	0,11	0,17	-0,02	0,31
Saúde	0,38	0,36	0,59	0,63	0,27	0,17	0,19	0,15	0,30	0,82
Transportes	2,87	3,12	4,36	2,33	2,64	2,69	2,02	2,71	0,68	1,30
Informação e comunicação	0,13	0,22	0,07	-0,12	-0,04	0,42	-0,06	0,43	-0,05	0,50
Lazer, recreação, desporto e cultura	-0,23	-1,15	0,18	-0,40	1,53	0,00	-1,06	-2,41	-2,03	-0,33
Serviços de educação	0,09	0,04	0,17	0,00	0,08	0,00	1,01	0,00	0,00	0,00
Restaurantes e serviços de alojamento	2,33	2,55	0,70	1,71	3,76	1,11	1,32	0,87	1,90	3,07
Serviços financeiros e de seguros	0,27	0,34	0,29	0,15	0,25	0,29	0,13	0,11	0,13	0,11
Serviços de higiene e cuidados pessoais, proteção social e bens e serv. diversos	0,39	0,49	0,18	0,54	0,61	-0,42	-0,08	0,55	0,18	0,62

Total e Agregados especiais	Nacional	Norte	Centro	Oeste e Vale do Tejo	Grande Lisboa	Península de Setúbal	Alentejo	Algarve	R. A. dos Açores	R. A. da Madeira
Total	2,02	2,00	2,41	2,47	2,05	1,60	1,53	2,14	0,95	1,42
Total exceto habitação	2,10	2,07	2,47	2,52	2,18	1,66	1,56	2,24	0,97	1,46
Total exceto produtos alimentares não transformados e energéticos	1,86	1,75	2,17	2,34	1,93	1,49	1,30	2,18	1,50	1,41
Total exceto produtos alimentares não transformados	2,19	2,14	2,60	2,67	2,17	1,78	1,66	2,47	1,48	1,56
Total exceto produtos energéticos	1,71	1,64	2,01	2,15	1,82	1,33	1,20	1,87	0,93	1,26
Produtos alimentares não transformados	0,40	0,64	0,65	-0,10	0,75	0,05	0,41	-0,23	-5,23	-0,33
Produtos alimentares transformados	0,88	0,65	1,20	1,36	0,79	1,05	0,64	1,12	0,91	0,94
Produtos energéticos	6,65	6,97	7,34	7,30	6,49	6,63	6,25	5,98	1,22	3,59
Bens	2,95	2,94	3,73	3,59	2,68	2,51	2,32	3,38	1,04	1,80
Serviços	0,88	0,81	0,62	0,71	1,44	0,58	0,22	0,20	0,77	0,97

Fonte: INE, Índice de Preços no Consumidor.

(1) Classificação Europeia do Consumo Individual por Objetivo, versão 2

Quadro 10 - Estrutura de ponderação do IPC (Nacional, Açores), Ano n

Classes ECOICOP 2 ⁽¹⁾	Nacional	R. A. dos Açores
Produtos alimentares e bebidas não alcoólicas	224,0	228,2
Bebidas alcoólicas e tabaco	34,1	50,6
Vestuário e calçado	58,5	51,7
Habituação, água, eletricidade, gás e outros combustíveis	93,6	84,8
Acess. para o lar, equip. doméstico e manut. corrente da habitação	53,2	63,7
Saúde	71,2	65,5
Transportes	151,3	228,4
Informação e comunicação	30,8	36,3
Lazer, recreação, desporto e cultura	58,8	36,3
Serviços de educação	17,7	9,6
Restaurantes e serviços de alojamento	105,4	67,5
Serviços financeiros e de seguros	27,8	24,2
Serviços de higiene e cuidados pessoais, proteção social e bens e serv. diversos	73,6	53,3
Total	1000,0	1000,0

Fonte: INE, Índice de Preços no Consumidor.

(1) Classificação Europeia do Consumo Individual por Objetivo, versão 2

CONCEITOS PARA FINS ESTATÍSTICOS

Nova série IPC 2025=100

No início de 2026, iniciou-se uma nova série do Índice de Preços no Consumidor (IPC), com base 100 em 2025.

Importa referir que esta mudança do ano de base do IPC não resulta de alterações metodológicas ou de fontes, mas sim de uma alteração estrutural da classificação subjacente à divulgação dos índices detalhados.

Assim, o IPC português passou a ser divulgado na Classificação Europeia do Consumo Individual por Objetivo, versão 2 ([ECOICOP 2](#)). Esta nova classificação, utilizada por todos os países da União Europeia, é totalmente consistente com a versão mais recente da Classificação do Consumo Individual por Objetivo publicada pela divisão de estatísticas das Nações Unidas ([COICOP 2018](#)), e já utilizada noutras operações estatísticas, nomeadamente nas Contas Nacionais Portuguesas e no Inquérito às Despesas das Famílias.

Face à classificação utilizada até dezembro de 2025, destacam-se as seguintes alterações:

- Separação da Classe 12 em duas classes: Classe 12 - **Serviços financeiros e de seguros** (anteriormente classificada nos códigos 12.6 e 12.5) e Classe 13 - **Serviços de higiene e cuidados pessoais, proteção social e bens e serviços diversos** (essencialmente composta pelos restantes produtos da anterior Classe 12).
- Redistribuição de produtos entre as Classes 7, 8 e 9, destacando-se a transição dos Serviços postais da anterior Classe 8 (Comunicações) para a Classe 7 (**Transportes**) e a passagem do Equipamento informático e dos Serviços de streaming e aluguer de conteúdos audiovisuais, da antiga Classe 9 (Lazer, recreação e cultura) para a Classe 8. Esta última classe, anteriormente designada Comunicações e agora **Informação e comunicação**, é aquela em que se verificaram alterações de conteúdo mais relevantes.
- Reorganização dos níveis de detalhe mais finos, com uma estrutura que permite uma melhor diferenciação entre bens e serviços, e entre os diversos tipos de durabilidade dos bens (ver [tabela de conversão](#)).

No âmbito desta mudança de base, a totalidade da série longa do IPC foi recalculada, com informação desde 1991, garantindo a consistência temporal dos resultados na nova classificação. Refira-se que este recálculo não tem impacto nos apuramentos do IPC Total, tratando-se apenas de uma reorganização dos níveis mais finos à luz da nova classificação.

Finalmente, a nova série tem 2025 como ano de referência dos índices, que, no caso dos agregados especiais do IPC, resulta de um rebaseamento aritmético das séries apuradas na base anterior, mantendo-se as taxas de variação tal como apuradas na base 2012=100.

O índice de Preços no Consumidor (IPC) mede a evolução temporal dos preços de um conjunto de bens e serviços representativos da estrutura de despesa de consumo da população residente em Portugal. É importante ter presente que o IPC não é um indicador do nível de preços, mas antes um indicador da respetiva variação.

Para além da mudança do ano de referência do índice para 2025=100 e da classificação de referência do IPC, a publicação do Índice de Preços no Consumidor (IPC) tem subjacente a habitual atualização da estrutura de despesa e dos bens e serviços incluídos no cabaz feita no âmbito do processo de encadeamento anual dos índices.

A estrutura de ponderação do IPC, que tem subjacente o conceito de despesa monetária de consumo final das famílias, tem como principal referência os dados detalhados (finais de 2023 e preliminares de 2024) das Contas Nacionais Portuguesas (SEC 2010).

A utilização de informação de Contas Nacionais enquanto fonte primária permite incorporar, de forma sistemática, as alterações de preços e de quantidades dos bens e serviços adquiridos pelas famílias. Assegura ainda um elevado grau de coerência e

consistência com outras variáveis fundamentais para a análise económica. As Contas Nacionais são compiladas numa lógica de equilíbrio entre os recursos disponíveis de cada produto (produção interna e importações) e as respetivas utilizações (exportações e despesa interna).

Como o grau de detalhe de produtos incluídos no IPC é superior ao proporcionado pelas Contas Nacionais, para níveis mais desagregados da despesa é utilizada a informação proveniente da última edição do Inquérito às Despesas das Famílias (IDF) e dos Censos 2021, complementada com outras fontes de informação de natureza administrativa, bem como outros inquéritos realizados pelo INE. Esta informação permite igualmente a atualização dos bens e serviços que integram o cabaz do IPC.

Adicionalmente, e em consequência do acesso a informação de base mais rica e atualizada, nomeadamente obtida a partir de fontes administrativas, são de referir as alterações introduzidas na estrutura de ponderação e/ou amostras específicas dos seguintes bens e serviços: cigarros, eletricidade, gás natural, medicamentos e especialidades farmacêuticas, automóveis novos, telecomunicações, jornais e periódicos, jogos e apostas, seguros e serviços financeiros.

Para mais informações sobre a metodologia utilizada ver o documento metodológico.

TAXA DE VARIAÇÃO MÉDIA DOS ÚLTIMOS DOZE MESES

A variação média dos últimos doze meses compara o índice médio dos últimos doze meses com o dos doze meses imediatamente anteriores. Tal como uma média móvel, esta taxa é menos sensível a alterações esporádicas e não é afetada por flutuações sazonais.

No mês de dezembro, corresponde à taxa de inflação anual.

TAXA DE VARIAÇÃO HOMÓLOGA

A variação homóloga compara o índice do mês corrente com o do mesmo mês do ano anterior. Esta taxa, perante um padrão estável de sazonalidade, não é afetada por oscilações desta natureza podendo, no entanto, ser influenciada por efeitos específicos localizados nos meses comparados.

TAXA DE VARIAÇÃO MENSAL

A variação mensal compara índices entre dois meses consecutivos. Embora permita um acompanhamento corrente do andamento dos preços, é influenciada por efeitos sazonais e outros mais específicos localizados num (ou em ambos) dos meses comparados.

ÍNDICE DE INFLAÇÃO SUBJACENTE (TOTAL EXCETO PRODUTOS ALIMENTARES NÃO TRANSFORMADOS E ENERGÉTICOS)

O indicador de inflação subjacente é obtido do índice total excluindo os preços dos produtos alimentares não transformados e dos produtos energéticos. Pretende-se com estas exclusões eliminar algumas das componentes mais expostas a "choques" temporários.

Serviço Regional de Estatística dos Açores

Rua da Rocha, n.º 26 / Rua do Salinas, n.º 1

9700-169 Angra do Heroísmo



295 20 40 20



srea.azores.gov.pt



srea@azores.gov.pt



[@srea.azores](https://www.instagram.com/srea.azores)



[@srea_azores](https://www.x.com/srea_azores)

