



25 de Outubro de 2018

IAT-Açores – Indicador Avançado de Turismo Turismo em Espaço Rural

Segundo o IAT-Açores as dormidas na Hotelaria Tradicional durante o mês de Setembro, 2ª estimativa, terão sido aproximadamente 209 mil (+1%). O Turismo em Espaço Rural registou em Agosto 14519 dormidas (+14,1%).

O Indicador Avançado de Turismo, IAT-Açores, divulgado pelo SREA com base na Metodologia descrita na caixa em anexo, surge da necessidade dos utilizadores das estatísticas do Turismo conhecerem uma estimativa do comportamento das dormidas na Hotelaria Tradicional, com a antecipação de cerca de um mês. O IAT-Açores estima o número de Dormidas do mês $n-1$, em dois momentos diferentes. A 1ª estimativa é divulgada próximo do dia 10 do mês seguinte e a 2ª estimativa próximo do dia 25. A meio de cada mês n é feita a divulgação completa das dormidas, hóspedes e proveitos referentes ao mês $n-2$.

	Calendário previsto	Setembro 2017	Junho 2018	Julho 2018	Agosto 2018	Setembro 2018
1ª Estimativa	10 (N+1)	207 000	204 000	233 000	249 000	209 000
2ª Estimativa	25 (N+1)	207 000	200 000	233 000	254 000	209 000
Estimativa global	10 (N+2)	206 000	191 000	236 000	257 000	9 Novembro
Publicação destaque	15 (N+2)	205 686	190 743	236 137	257 344	15 Novembro

1. Dormidas na Hotelaria Tradicional em Setembro

Com base no modelo econométrico desenvolvido pelo SREA e na informação disponível até à data, nomeadamente a evolução do número de passageiros aéreos desembarcados e o valor dos levantamentos em caixas multibanco, **estima-se que o número de dormidas na Hotelaria Tradicional dos Açores durante o mês de Setembro terá sido de 209 mil.**

Comparando com o valor divulgado para Setembro de 2017, esse valor reflecte um aumento de 1% em termos homólogos.

2. Turismo em Espaço Rural em Agosto

No mês de Agosto, se a taxa de resposta fosse semelhante à do período homólogo, as dormidas seriam aproximadamente 14 519 e os hóspedes 4 255 – aumentos de 14,1% e 17,7%, respectivamente, face ao mesmo mês de 2017, no qual se verificaram 12 723 dormidas e 3 614 hóspedes.



No trimestre que acabou em Agosto de 2018 registaram-se 35 983 dormidas, correspondendo a 10 260 hóspedes, o que compara com 31 221 dormidas e 8 973 hóspedes em período homólogo (crescimentos de 15,3% e 14,3%, respectivamente).

	Junho 2017	Julho 2017	Agosto 2017	Junho 2018	Julho 2018	Agosto 2018
Dormidas	7 138	11 360	12 723	8 650	12 814	14 519
Hóspedes	2 091	3 268	3 614	2 330	3 675	4 255

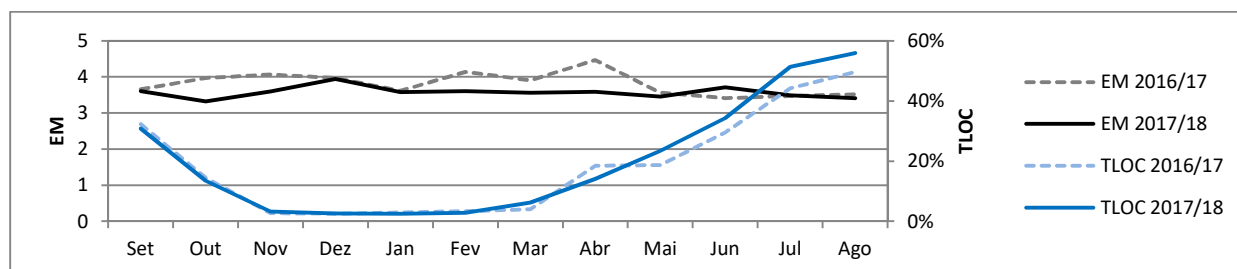

Durante o mês de Agosto a taxa líquida de ocupação-cama (TLOC) foi de 56%, acima do valor registado no mesmo período de 2017 (49,6%). A estada média (EM) foi de 3,4, o que compara com 3,5 em período homólogo.

Nota Metodológica

O IAT-Açores é um indicador avançado construído para estimar a evolução geral da actividade económica no sector do turismo, na Região Autónoma dos Açores, utilizando como *proxy* o número de dormidas. Como todas as estimativas, ela implica uma margem de erro, pelo que o seu valor deve servir sobretudo para antecipar o crescimento ou decréscimo da actividade económica e a respectiva ordem de grandeza.

O IAT-Açores é construído com base num modelo econométrico que incorpora um modelo ARIMA, isto é, um modelo diferencial com componentes de média móvel e de auto-regressão, sobre o número de dormidas em estabelecimentos da Hotelaria Tradicional dos Açores (hotéis, hotéis-apartamentos, apartamentos turísticos e pousadas), e ainda sobre duas variáveis exógenas, nomeadamente o valor dos levantamentos em caixas multibanco e o número de passageiros aéreos desembarcados nos aeroportos dos Açores. O modelo permite a compensação de efeitos de sazonalidade, muito marcados no sector do turismo. Os dados utilizados pelo modelo econométrico reportam a uma janela temporal móvel imediatamente anterior ao mês em apreço, sendo igualmente utilizados os dados dos levantamentos e dos passageiros desembarcados do próprio mês.

Os valores referentes ao Turismo em Espaço Rural podem sofrer revisões até ao momento da respectiva publicação anual, onde podem ser encontrados os valores definitivos (ver “Janeiro a Dezembro” na secção de Publicações de Turismo em srea.azores.gov.pt). Os dados do mês mais recente são escalados para uma taxa de resposta semelhante à do período homólogo, definida em termos de capacidade de alojamento.

$$\text{Taxa líquida de ocupação-cama} = \frac{\text{número de dormidas}}{\text{número de camas disponíveis} \times \text{número de dias}}$$