

Índice de Vendas do Comércio a Retalho - Produtos Alimentares - fevereiro 2026

Posted on 23 de Março, 2026

Em fevereiro, a variação mensal homóloga do Índice de vendas do comércio a retalho de produtos alimentares (IVCR-PA), nos Açores, foi de +2,33% a preços constantes e de +8,06% a preços correntes.

O índice de vendas do comércio a retalho de produtos alimentares (IVCR-PA) registou em fevereiro, a preços constantes (valores brutos, deflacionados), uma variação mensal homóloga positiva de 2,33% e uma variação trimestral homóloga positiva de 4,78%.

Quadro 1 - IVCR-PA a preços constantes (valores brutos, deflacionados)

| | fev-25 | mar-25 | abr-25 | mai-25 | jun-25 | jul-25 | ago-25 | set-25 | out-25 | nov-25 | dez-25 | jan-26 | fev-26 |
|---------------------------------|--------|---------|---------|---------|---------|---------|---------|---------|---------|---------|---------|---------|---------|
| Varição trimestral homóloga (%) | 7,88 | 6,26 | 8,71 | 10,06 | 11,72 | 9,56 | 8,34 | 8,43 | 7,15 | 7,06 | 6,08 | 5,70 | 4,78 |
| Varição mensal (%) | -2,11 | 14,16 | 4,82 | 2,02 | 0,74 | 17,04 | -0,34 | -13,14 | -2,13 | -3,75 | 25,54 | -26,16 | -5,95 |
| Varição mensal homóloga (%) | 4,94 | 2,76 | 18,84 | 9,41 | 7,69 | 11,34 | 6,03 | 7,97 | 7,65 | 5,51 | 5,27 | 6,50 | 2,33 |
| Var. média últimos 12 meses (%) | 7,72 | 6,87 | 8,31 | 8,59 | 8,73 | 9,17 | 8,58 | 8,76 | 8,68 | 8,32 | 8,12 | 7,75 | 7,55 |
| IVCR-PA | 99,999 | 114,163 | 119,667 | 122,087 | 122,987 | 143,938 | 143,445 | 124,596 | 121,937 | 117,363 | 147,337 | 108,799 | 102,324 |

Fonte: INE - Inquérito ao Volume de Negócios e Emprego - Comércio a Retalho
Base 2021=100

Figura 1 - Variação mensal homóloga e variação trimestral homóloga do IVCR-PA a preços constantes (valores brutos, deflacionados)

Índice de Vendas do Comércio a Retalho - Produtos Alimentares - fevereiro 2026

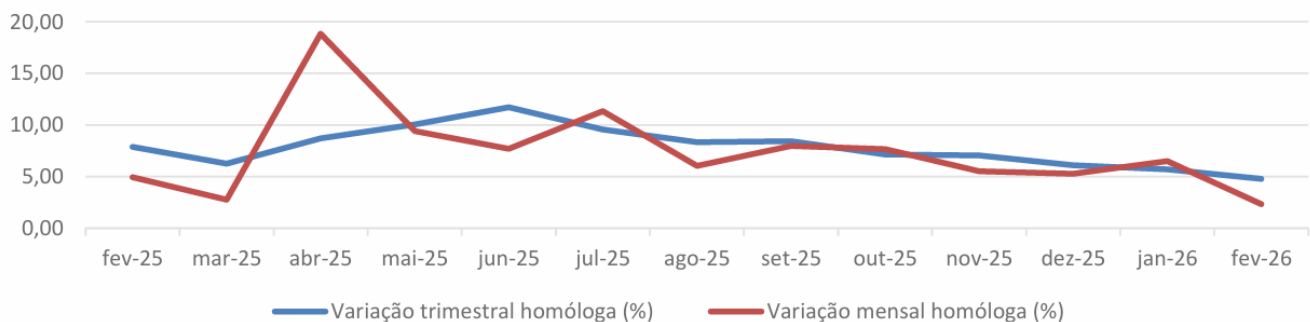

Neste mês, verificou-se para o IVCR-PA a preços constantes (valores corrigidos dos efeitos calendário e sazonalidade, deflacionados), um acréscimo de 7,38% da variação média nos últimos 12 meses e um decréscimo de 1,10% da variação mensal.

Quadro 2 - IVCR-PA a preços constantes (valores corrigidos dos efeitos calendário e sazonalidade, deflacionados)

| | fev-25 | mar-25 | abr-25 | mai-25 | jun-25 | jul-25 | ago-25 | set-25 | out-25 | nov-25 | dez-25 | jan-26 | fev-26 |
|----------------------------------|---------|---------|---------|---------|---------|---------|---------|---------|---------|---------|---------|---------|---------|
| Variação trimestral homóloga (%) | 10,13 | 10,88 | 10,44 | 9,87 | 9,03 | 9,14 | 8,49 | 7,81 | 6,82 | 7,05 | 6,39 | 5,57 | 4,34 |
| Variação mensal (%) | 0,47 | 1,37 | 0,99 | -1,27 | 1,35 | 1,87 | -1,83 | 0,84 | 0,07 | 0,11 | 0,31 | 0,32 | -1,10 |
| Variação mensal homóloga (%) | 9,61 | 11,99 | 9,75 | 7,93 | 9,40 | 10,09 | 6,04 | 7,35 | 7,08 | 6,71 | 5,40 | 4,63 | 3,00 |
| Var. média últimos 12 meses (%) | 7,89 | 8,53 | 8,65 | 8,86 | 9,21 | 9,49 | 9,20 | 9,10 | 8,93 | 8,85 | 8,48 | 7,94 | 7,38 |
| IVCR-PA | 120,452 | 122,105 | 123,317 | 121,748 | 123,394 | 125,706 | 123,411 | 124,449 | 124,533 | 124,664 | 125,055 | 125,451 | 124,071 |

Fonte: INE - Inquérito ao Volume de Negócios e Emprego - Comércio a Retalho
Base 2021=100

Figura 2 - Variação mensal e variação média nos últimos 12 meses do IVCR-PA a preços constantes (valores corrigidos dos efeitos calendário e sazonalidade, deflacionados)

Índice de Vendas do Comércio a Retalho - Produtos Alimentares - fevereiro 2026

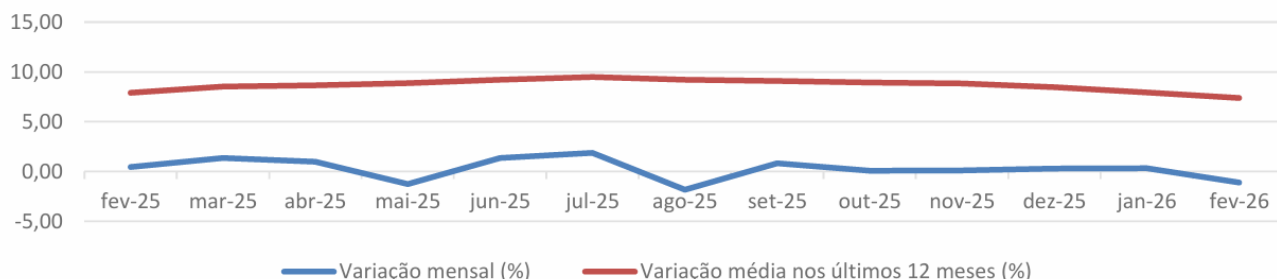

Em fevereiro, registou-se, para o IVCR-PA a preços correntes (valores brutos), uma variação mensal homóloga positiva de 8,06% e uma variação média nos últimos 12 meses positiva de 10,50%.

Quadro 3 - IVCR-PA a preços correntes (valores brutos)

| | fev-25 | mar-25 | abr-25 | mai-25 | jun-25 | jul-25 | ago-25 | set-25 | out-25 | nov-25 | dez-25 | jan-26 | fev-26 |
|----------------------------------|---------|---------|---------|---------|---------|---------|---------|---------|---------|---------|---------|---------|---------|
| Variação trimestral homóloga (%) | 10,09 | 8,06 | 10,39 | 12,31 | 14,13 | 12,23 | 11,25 | 11,36 | 9,94 | 9,88 | 8,94 | 8,94 | 8,62 |
| Variação mensal (%) | -2,38 | 15,26 | 4,61 | 1,92 | 1,72 | 16,19 | 0,74 | -13,18 | -1,99 | -2,68 | 23,33 | -24,85 | -3,80 |
| Variação mensal homóloga (%) | 5,98 | 5,09 | 20,35 | 12,18 | 10,50 | 13,80 | 9,44 | 10,88 | 9,59 | 9,14 | 8,25 | 9,65 | 8,06 |
| Var. média últimos 12 meses (%) | 10,70 | 9,89 | 11,29 | 11,47 | 11,55 | 11,91 | 11,31 | 11,47 | 11,26 | 10,89 | 10,66 | 10,37 | 10,50 |
| IVCR-PA | 127,783 | 147,283 | 154,075 | 157,034 | 159,741 | 185,608 | 186,988 | 162,352 | 159,126 | 154,857 | 190,986 | 143,527 | 138,076 |

Fonte: INE – Inquérito ao Volume de Negócios e Emprego – Comércio a Retalho
Base 2021=100

Figura 3 - Variação mensal homóloga e variação média nos últimos 12 meses do IVCR-PA a preços correntes (valores brutos)

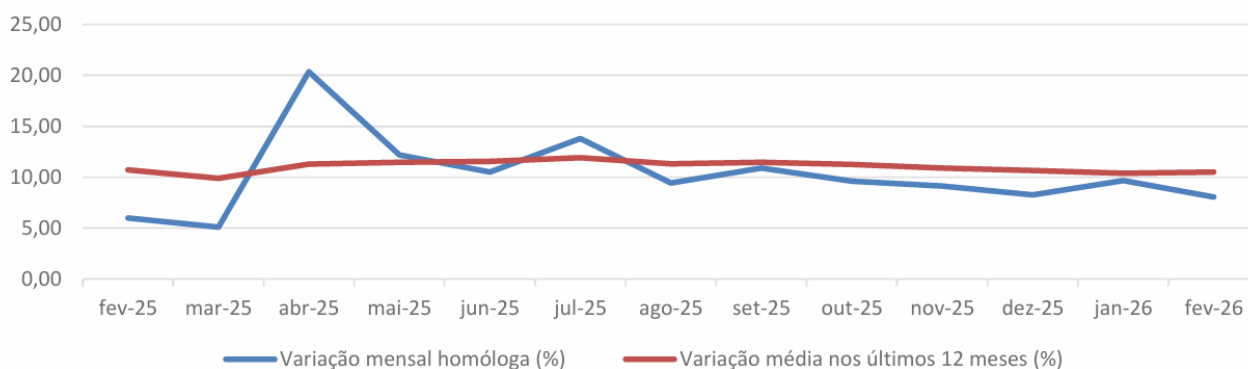

Nota metodológica

O Serviço Regional de Estatística dos Açores (SREA) iniciou a publicação das séries de Índices de Vendas do Comércio a Retalho de Produtos Alimentares (IVCR-PA, Base 2011=100) com os resultados referentes a dezembro de 2013. A partir da divulgação do mês de dezembro de 2021, e com o objetivo de ajustamento a nível nacional, a base de cálculo passou a ser a do ano de 2015, ou seja, Base 2015=100. Esta alteração não implicou qualquer modificação das taxas de variação a preços constantes (valores brutos) e a preços correntes, mas apenas nos valores dos índices.

A partir da divulgação do mês de janeiro de 2026, e novamente com o objetivo de ajustamento a nível nacional, a base de cálculo passou a ser a do ano de 2021, ou seja, Base 2021=100, o que implicou um rebaseamento aritmético da série IVCR-PA apurada na base anterior. Para além da mudança do ano de referência do índice para 2021=100, a divulgação do IVCR-PA teve subjacente uma alteração estrutural com adoção de índices mensais encadeados, motivada pelo reforço do número de empresas que constituem a amostra do presente Estudo Estatístico, e que implicou um recálculo dos valores dos índices em toda a sua série, e das respetivas taxas de variação a preços constantes (valores brutos) e a preços correntes.

O IVCR-PA tem por objetivo mostrar a evolução das vendas do comércio a retalho de produtos alimentares nos Açores. Os índices são obtidos tendo por base o Inquérito Mensal ao Volume de Negócios e Emprego no Comércio a Retalho (IVNE-CR), realizado por via eletrónica, junto de unidades estatísticas selecionadas a partir de empresas sediadas na Região Autónoma dos Açores, nomeadamente detentoras de grandes superfícies comerciais.

O ajustamento dos efeitos de calendário e sazonalidade é efetuado com modelos probabilísticos do tipo “Autoregressive Integrated Moving Average” (ARIMA) na série a preços constantes. Os valores divulgados poderão sofrer revisões, devido ao tratamento de sazonalidade de efeitos de calendário.