

Pesca – agosto 2025

Posted on 16 de Setembro, 2025

Em agosto, nos Açores, foram descarregados em lota 3 243,5 toneladas de pescado (tvh: +156,3%), com um valor total de 8,2 milhões de euros (tvh: +72,9%).

No mês de agosto de 2025, nos Açores, foram descarregadas em lota 3 243,5 toneladas de pescado (não inclui pescado rejeitado nem caldeirada, nem algas não destinadas a consumo humano) com um valor total de 8,2 milhões de euros.

Em termos de variação, o volume de pescado descarregado em lota teve um acréscimo de 156,3% relativamente ao mesmo mês do ano passado e diminuiu 5,3% em relação ao mês anterior.

Relativamente ao valor do pescado descarregado em lota, verificou-se uma variação homóloga mensal positiva de 72,9% e uma variação negativa face ao mês anterior de 15,9%.

Quadro 1 – Volume e valor do pescado descarregado em lota nos Açores, por ilha, no mês de agosto de 2025

| | Peixes | | Moluscos | | Crustáceos | | Total | |
|---------------|------------------|------------------|---------------|----------------|--------------|---------------|------------------|------------------|
| | Kg | Euros | Kg | Euros | Kg | Euros | Kg | Euros |
| Açores | 3 213 458 | 7 604 967 | 27 872 | 528 416 | 2 215 | 25 429 | 3 243 544 | 8 158 813 |
| Santa Maria | 141 289 | 273 293 | - | - | - | - | 141 289 | 273 293 |
| São Miguel | 809 240 | 2 221 216 | 3 824 | 66 966 | 28 | 707 | 813 092 | 2 288 888 |
| Terceira | 75 630 | 506 045 | 3 042 | 46 422 | 1 818 | 18 893 | 80 490 | 571 361 |
| Graciosa | 13 343 | 233 298 | 5 863 | 77 807 | 28 | 1 226 | 19 234 | 312 331 |
| São Jorge | 414 918 | 719 148 | 4 883 | 109 157 | - | - | 419 801 | 828 305 |
| Pico | 1 139 450 | 2 199 026 | 7 474 | 170 344 | 330 | 4 303 | 1 147 254 | 2 373 673 |
| Faial | 610 378 | 1 310 789 | 2 592 | 53 593 | 12 | 300 | 612 981 | 1 364 683 |
| Flores | 7 552 | 111 048 | 102 | 2 128 | - | - | 7 654 | 113 176 |
| Corvo | 1 657 | 31 102 | 92 | 2 000 | - | - | 1 750 | 33 102 |

Fonte: Lotaçor – Serviço de Lotas dos Açores, S.A.

Nota: Não inclui pescado rejeitado nem caldeirada, nem algas não destinadas a consumo humano.

As descargas mais significativas em lota, em volume e valor, foram as de peixe, com 3 213,5 toneladas (99,1% do total em volume e 93,2% do total em valor), seguindo-se as descargas de moluscos, com 27,9 toneladas (0,9% do total em volume e 6,5% do total em valor), e as descargas de crustáceos, com 2,2 toneladas (0,1% do total em volume e 0,3% do total em valor).

As maiores descargas em volume foram efetuadas na ilha do Pico (35,4%), com 29,1% do valor total das vendas, seguindo-se as ilhas São Miguel (25,1% do total em volume e 28,1% do total em valor), Faial (18,9% do total em volume e 16,7% do total em valor), São Jorge (12,9% do total em volume e 10,2% do total em valor), Santa Maria (4,4% do total em volume e 3,3% do total em valor), Terceira (2,5% do total em volume e 7,0% do total em valor), Graciosa (0,6% do total em volume e 3,8% do total em valor), Flores (0,2% do total em volume e 1,4% do total em valor) e Corvo (0,1% do total em volume e 0,4% do total em valor).

Figura 1 – Volume e valor do pescado descarregado em lota nos Açores

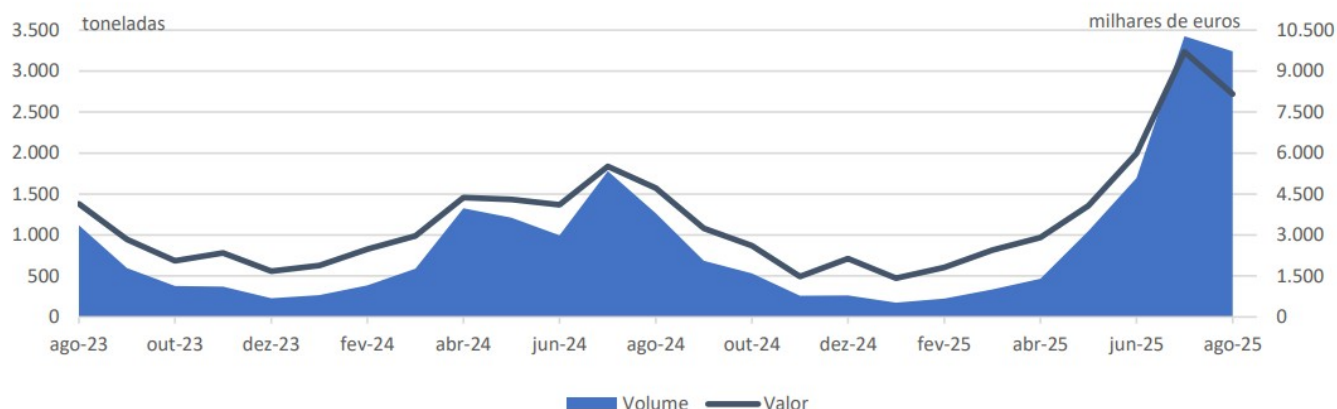

Fonte: Lotaçor – Serviço de Lotas dos Açores, S.A.

A ilha do Corvo apresentou o preço médio do pescado descarregado mais elevado (18,92 €/kg), valor consideravelmente superior à média regional (2,52 €/kg), seguindo-se as ilhas Graciosa (16,24 €/kg), Flores (14,79 €/kg), Terceira (7,10 €/kg), São Miguel (2,82 €/kg), Faial (2,23 €/kg), Pico (2,07 €/kg), São Jorge (1,97 €/kg) e Santa Maria (1,93 €/kg).

Nos Açores, o preço médio do pescado descarregado, em agosto, diminuiu 32,5% face ao mesmo mês do ano anterior, para 2,52 €/kg, e diminuiu 11,2% em relação

ao mês anterior.

Figura 2 – Preço médio do pescado descarregado em lota nos Açores

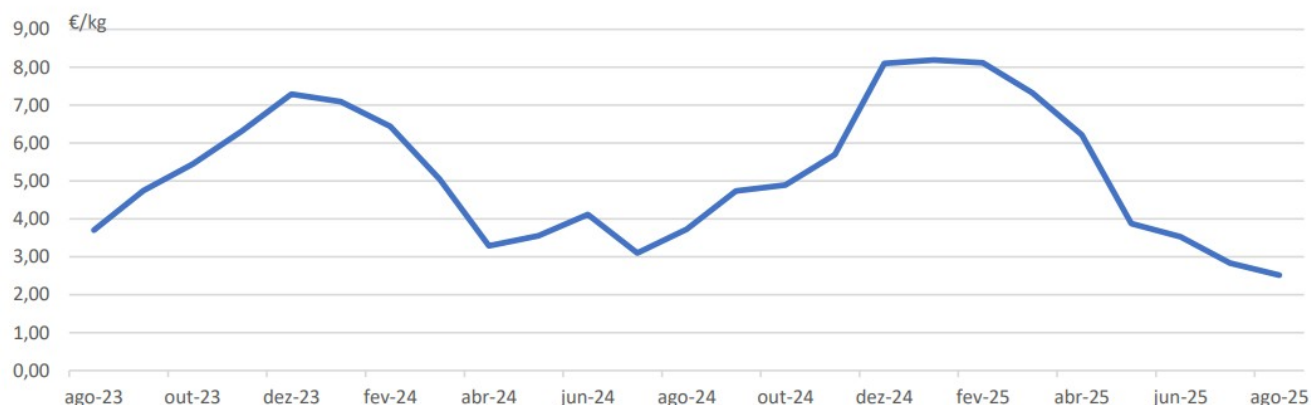

Fonte: Lotaçor – Serviço de Lotas dos Açores, S.A.

Nota metodológica

O Serviço Regional de Estatística dos Açores (SREA) divulga um único destaque mensal da Pesca, tendo como objetivo a produção e divulgação das estatísticas oficiais da Pesca na Região Autónoma dos Açores.

A informação divulgada apresenta um retrato atual do setor regional da Pesca, das descargas em lota em volume e valor, e tem por base a informação disponibilizada pela Lotaçor – Serviço de Lotas dos Açores, S.A..

Por razões de arredondamento, os totais podem não corresponder à soma das parcelas indicadas.

Pescado – Descarga em lota de peixes, moluscos e crustáceos. Os valores apresentados não incluem pescado rejeitado nem caldeirada, nem algas não destinadas a consumo humano.

Preço médio do pescado descarregado – Valor do pescado por quantidade

descarregada em lota (€/kg), no período de referência. Os valores apresentados não incluem pescado rejeitado nem caldeirada, nem algas não destinadas a consumo humano.

Sinais convencionais: Unidades de Medida, Siglas e abreviaturas

Tvh (%) – Taxa de variação homóloga

... – Dado confidencial

– – Dado nulo ou não aplicável

x – Dado não disponível