

IPC – junho 2025

Posted on 10 de Julho, 2025

A taxa de inflação média dos últimos doze meses nos Açores subiu para 2,29%, no país foi de 2,31%.

A taxa de variação homóloga mensal regional foi de 2,08%, sendo a nacional de 2,37%.

A taxa de variação mensal foi de 0,41% nos Açores e de 0,11% no país.

A taxa de variação média dos últimos doze meses, terminados em junho, do Índice de Preços no Consumidor, “Total”, subiu para 2,29%. As maiores variações médias positivas verificaram-se nas classes “Restaurantes e hotéis” (6,14%), “Habitação, água, eletricidade, gás e outros combustíveis” (4,49%), “Saúde” (4,24%) e “Bebidas alcoólicas e tabaco” (3,52%). Em sentido contrário, a classe que apresentou maior variação média negativa foi a do “Vestuário e calçado” (-2,33%).

A taxa de variação média dos últimos doze meses nacional foi de 2,31%.

A taxa de variação homóloga do Índice de Preços no Consumidor, “Total” de junho, situou-se nos 2,08%, diminuindo 0,03 pontos percentuais em relação ao mês de anterior. A taxa homóloga a nível nacional foi de 2,37%.

Figura 1 – Índice de Preços no Consumidor (Total)

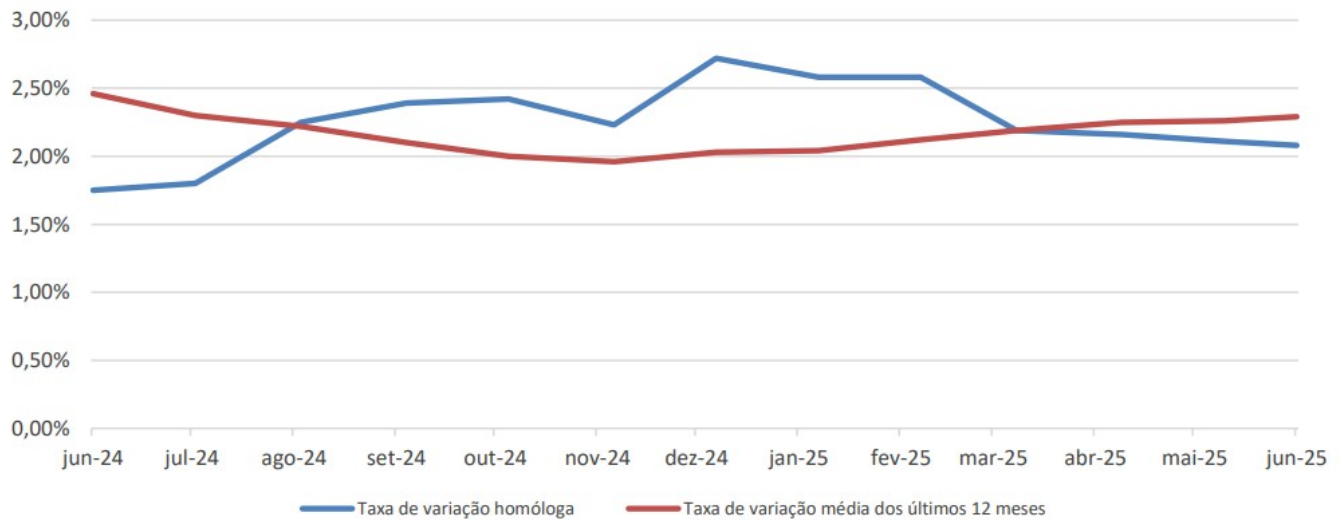

A taxa mensal do índice de junho, “Total”, foi de 0,41%, aumentou 0,50 pontos percentuais em relação ao mês de anterior. A classe “Restaurantes e hotéis” com 2,67%, foi a que mais se realçou no sentido da alta, enquanto no sentido da baixa foi a classe “Vestuário e calçado” com -0,75%.

A taxa mensal a nível nacional foi de 0,11%.